



DIÁRIO OFICIAL

Edição Extra



ESTADO DA PARAÍBA

-PREFEITURA MUNICIPAL DE SOBRADO-

CRIADO PELA LEI MUNICIPAL N.º 072, DE 17 DE FEVEREIRO DE 2005.

27 / NOVEMBRO / 2025

P O D E R E X E C U T I V O

ADMINISTRAÇÃO: “OLINALDO MARTINS DA SILVA”.

ATOS DO PODER EXECUTIVO

LEI Nº 450/2025

Dispõe sobre o Plano Plurianual do Município de Sobrado para o quadriênio de 2026 a 2029 e dá outras providências.

O PREFEITO CONSTITUCIONAL DO MUNICÍPIO DE SOBRADO, no uso das atribuições legais, faz saber que o Poder Legislativo aprovou e eu sanciono a seguinte Lei:

Art. 1º - Fica instituído o Plano Plurianual para o quadriênio de 2026 a 2029, em cumprimento ao disposto no art. 165, § 1º, da Constituição Federal de 1.988, estabelecendo, para o período, os programas com seus respectivos objetivos, indicadores e montantes de recursos a serem aplicados em despesas de capital e outras delas decorrentes e nas despesas de duração continuada, na forma de seus anexos.

Artigo 2º – Considera-se Agenda Transversal um conjunto de políticas públicas de diferentes áreas, articuladas para enfrentar problemas complexos que afetam crianças e adolescentes no município.

Artigo 3º – A Agenda Transversal de que trata o artigo anterior terá como foco a promoção e a garantia de direitos de crianças e adolescentes, em conformidade com o Estatuto da Criança e do Adolescente e demais normas aplicáveis.

Artigo 4º – O município terá o prazo de 120 (cento e vinte) dias, a contar da publicação desta Lei, para elaborar e divulgar oficialmente a Agenda Transversal de que trata esta Lei.

Parágrafo Único. O disposto nesta Lei compreende todos os órgãos da Administração Direta e Indireta dos Poderes Executivo e Legislativo.

Art. 5º - A exclusão ou alteração de programas constantes desta Lei, bem como a inclusão de novos programas serão propostos pelo Poder Executivo, através de projeto de lei de revisão do plano ou projeto de lei específico.

Art. 6º - A inclusão, exclusão ou alteração de ações orçamentárias no Plano Plurianual poderio ocorrer por intermédio da Lei Orçamentária Anual ou de seus créditos adicionais, inserindo no respectivo programa, as modificações subsequentes.

27/11/2025

Diário Oficial Edição Extra – CRIADO PELA LEI MUNICIPAL N.º 072, DE 17 DE FEVEREIRO DE 2005. Página 2

Parágrafo Único. De acordo com o disposto no caput deste artigo fica o Poder Executivo autorizado a adequar as metas das ações orçamentárias para compatibiliza-las com as alterações de valor ou com outras modificações efetivadas na Lei Orçamentária Anual.

Art. 7º - O Poder Executivo poderá alterar as metas fiscais estabelecidas, a fim de compatibilizar a despesa orçada com a receita estimada em cada exercício, de forma a assegurar o permanente equilíbrio das contas públicas e a conjuntura do momento.

Art.8º as projeções do Plano Plurianual foram lançadas conforme relatório de mercado do Banco Central do Brasil, através do site <https://www.bcb.gov.br>

Art. 9º - Esta Lei entra em vigor na data de sua publicação.

Sobrado/PB, 27 de novembro de 2025.

OLINALDO MARTINS DA SILVA
PREFEITO



Prefeitura Municipal de Sobrado

Secretaria de Finanças

Departamento de Contabilidade - PPA-Plano Plurianual - 2026 à 2029 - R\$ 1,00

Anexo I - Despesas por Função - Total do PPA

Função		Valor (2026)	Valor (2027)	Valor (2028)	Valor (2029)	Total
01	Legislativa	1.616.789,00	1.681.461,00	1.745.523,00	1.812.028,00	6.855.801,00
04	Administração	7.869.609,00	8.184.393,00	8.496.210,00	8.819.929,00	33.370.141,00
08	Assistência Social	2.608.306,00	2.712.639,00	2.815.985,00	2.923.292,00	11.060.222,00
10	Saúde	12.808.774,00	13.321.119,00	13.828.651,00	14.355.547,00	54.314.091,00
12	Educação	21.968.347,00	22.847.077,00	23.717.555,00	24.621.198,00	93.154.177,00
13	Cultura	768.697,00	799.443,00	829.900,00	861.529,00	3.259.569,00
15	Urbanismo	597.394,00	621.290,00	644.956,00	669.536,00	2.533.176,00
16	Habitação	25.753,00	26.783,00	27.803,00	28.863,00	109.202,00
17	Saneamento	57.881,00	60.197,00	62.488,00	64.871,00	245.437,00
18	Gestão Ambiental	264.784,00	275.374,00	285.867,00	296.760,00	1.122.785,00
20	Agricultura	694.963,00	722.761,00	750.295,00	778.886,00	2.946.905,00
26	Transporte	150.302,00	156.314,00	162.268,00	168.453,00	637.337,00
27	Desporto e Lazer	436.859,00	454.332,00	471.643,00	489.616,00	1.852.450,00
28	Encargos Especiais	1.071.099,00	1.113.942,00	1.156.384,00	1.200.443,00	4.541.868,00
99	Reserva de Contingência	526.755,00	547.825,00	568.697,00	590.365,00	2.233.642,00
Total Geral:		51.466.312,00	53.524.950,00	55.564.225,00	57.681.316,00	218.236.803,00

OLINALDO MARTINS DA
SILVA
Prefeito



Prefeitura Municipal de Sobrado

Secretaria de Finanças

Departamento de Contabilidade - PPA-Plano Plurianual - 2026 à 2029 - R\$ 1,00

Anexo II - Despesas por SubFunção - Total do PPA

SubFunção		Valor (2026)	Valor (2027)	Valor (2028)	Valor (2029)	Total
031	Ação Legislativa	1.616.789,00	1.681.461,00	1.745.523,00	1.812.028,00	6.855.801,00
122	Administração Geral	9.881.780,00	10.277.049,00	10.668.595,00	11.075.092,00	41.902.516,00
241	Assistência À Pessoa Idosa	28.095,00	29.219,00	30.331,00	31.488,00	119.133,00
243	Assistência À Criança e ao Adolescente	571.994,00	594.874,00	617.533,00	641.069,00	2.425.470,00
244	Assistência Comunitária	916.905,00	953.581,00	989.911,00	1.027.629,00	3.888.026,00
245	Serviços Socioassistenciais	30.000,00	31.200,00	32.396,00	33.628,00	127.224,00
301	Atenção Básica	12.113.431,00	12.597.964,00	13.077.945,00	13.576.232,00	51.365.572,00
302	Assistência Hospitalar e Ambulatorial	125.600,00	130.623,00	135.599,00	140.770,00	532.592,00
303	Suporte Profilático e Terapêutico	269.231,00	280.000,00	290.668,00	301.743,00	1.141.642,00
305	Vigilância Epidemiológica	300.512,00	312.532,00	324.439,00	336.802,00	1.274.285,00
361	Ensino Fundamental	18.092.880,00	18.816.593,00	19.533.506,00	20.277.737,00	76.720.716,00
365	Educação Infantil	3.650.716,00	3.796.744,00	3.941.403,00	4.091.569,00	15.480.432,00
366	Educação de Jovens e Adultos	224.751,00	233.740,00	242.646,00	251.892,00	953.029,00
392	Difusão Cultural	513.278,00	533.807,00	554.144,00	575.265,00	2.176.494,00
451	Infra-Estrutura Urbana	425.439,00	442.457,00	459.310,00	476.816,00	1.804.022,00
452	Serviços Urbanos	171.955,00	178.833,00	185.646,00	192.720,00	729.154,00
482	Habitação Urbana	25.753,00	26.783,00	27.803,00	28.863,00	109.202,00
511	Saneamento Básico Rural	44.482,00	46.262,00	48.023,00	49.854,00	188.621,00
512	Saneamento Básico Urbano	13.399,00	13.935,00	14.465,00	15.017,00	56.816,00
544	Recursos Hídricos	196.422,00	204.279,00	212.061,00	220.142,00	832.904,00
606	Extensão Rural	129.806,00	134.998,00	140.140,00	145.481,00	550.425,00
608	Promoção da Produção Agropecuária	42.729,00	44.438,00	46.130,00	47.890,00	181.187,00
782	Transporte Rodoviário	150.302,00	156.314,00	162.268,00	168.453,00	637.337,00
812	Desporto Comunitário	332.209,00	345.497,00	358.659,00	372.328,00	1.408.693,00
843	Serviço da Dívida Interna	1.071.099,00	1.113.942,00	1.156.384,00	1.200.443,00	4.541.868,00
999	Reserva de Contingência	526.755,00	547.825,00	568.697,00	590.365,00	2.233.642,00
Total Geral:		51.466.312,00	53.524.950,00	55.564.225,00	57.681.316,00	218.236.803,00

OLINALDO MARTINS DA
SILVA
Prefeito



Prefeitura Municipal de Sobrado

Secretaria de Finanças

Departamento de Contabilidade - PPA-Plano Plurianual - 2026 à 2029 - R\$ 1,00

Anexo III - Despesas Segundo as Fontes de Recursos

Fonte de Recursos		Valor (2026)	Valor (2027)	Valor (2028)	Valor (2029)	Total
1-Siconfi		51.466.312,00	53.524.950,00	55.564.225,00	57.681.316,00	218.236.803,00
15000000	Recursos não Vinculados de Impostos	13.409.810,00	13.946.203,00	14.477.533,00	15.029.169,00	56.862.715,00
15001001	Recursos não Vinculados de Impostos - MDE	2.692.867,00	2.800.583,00	2.907.284,00	3.018.053,00	11.418.787,00
15001002	Recursos não Vinculados de Impostos - Saúde	5.811.696,00	6.044.162,00	6.274.439,00	6.513.511,00	24.643.808,00
15010000	Outros Recursos não Vinculados	308.692,00	321.040,00	333.269,00	345.971,00	1.308.972,00
15400000	Transferências do FUNDEB - Impostos e Transferências de Impostos	2.154.079,00	2.240.241,00	2.325.595,00	2.414.203,00	9.134.118,00
15401070	Transferências do FUNDEB - Impostos e Transferências de Impostos - 70%	10.665.386,00	11.092.001,00	11.514.606,00	11.953.312,00	45.225.305,00
15410000	Transferências do FUNDEB - Complementação da União - VAAF	560.231,00	582.642,00	604.839,00	627.883,00	2.375.595,00
15411070	Transferências do FUNDEB - Complementação da União - VAAF - 70%	1.161.553,00	1.208.015,00	1.254.041,00	1.301.819,00	4.925.428,00
15420000	Transferências do FUNDEB - Complementação da União - VAAT	1.250.985,00	1.301.024,00	1.350.595,00	1.402.051,00	5.304.655,00
15421070	Transferências do FUNDEB - Complementação da União - VAAT - 70%	1.297.807,00	1.349.719,00	1.401.144,00	1.454.527,00	5.503.197,00
15500000	Transferência do Salário- Educação	245.817,00	255.649,00	265.389,00	275.501,00	1.042.356,00
15510000	Transferências de Recursos do FNDE referentes ao Programa Dinheiro Direto na Escola (PDDE)	2.458,00	2.556,00	2.653,00	2.754,00	10.421,00
15520000	Transferências de Recursos do FNDE referentes ao Programa Nacional de Alimentação Escolar (PNAE)	304.816,00	317.009,00	329.087,00	341.625,00	1.292.537,00
15530000	Transferências de Recursos do FNDE Referentes ao Programa Nacional de Apoio ao Transporte Escolar (PNATE)	181.438,00	188.696,00	195.885,00	203.349,00	769.368,00
15690000	Outras Transferências de Recursos do FNDE Controle dos demais recursos originários de transferências do Fundo Nacional do Desenvolvimento da Educação - FNDE.	58.645,00	60.990,00	63.314,00	65.728,00	248.677,00
15700000	Transferências do Governo Federal referentes a Convênios e Instrumentos Congêneres vinculados à Educação	415.552,00	432.174,00	448.640,00	465.734,00	1.762.100,00
15710000	Transferências do Estado referentes a Convênios e Instrumentos Congêneres vinculados à Educação	710.300,00	738.711,00	766.856,00	796.074,00	3.011.941,00
16000000	Transferências Fundo a Fundo de Recursos do SUS provenientes do Governo Federal - Bloco de Manutenção das Ações e Serviços Públicos de Saúde	5.181.148,00	5.388.394,00	5.593.688,00	5.806.816,00	21.970.046,00
16010000	Transferências Fundo a Fundo de Recursos do SUS provenientes do Governo Federal - Bloco de Estruturação da Rede de Serviços Públicos de Saúde	777.254,00	808.343,00	839.142,00	871.114,00	3.295.853,00
16040000	Transferências provenientes do Governo Federal destinadas ao vencimento dos agentes comunitários de saúde e dos agentes de combate às endemias.	206.664,00	214.930,00	223.120,00	231.620,00	876.334,00
16050000	Assistência financeira da União destinada à complementação ao pagamento dos pisos salariais para profissionais da enfermagem	293.620,00	305.365,00	317.000,00	329.077,00	1.245.062,00
16210000	Transferências Fundo a Fundo de Recursos do SUS provenientes do Governo Estadual	470.976,00	489.815,00	508.476,00	527.851,00	1.997.118,00
16600000	Transferência de Recursos do Fundo Nacional de Assistência Social - FNAS	840.868,00	874.502,00	907.821,00	942.412,00	3.565.603,00
16610000	Transferência de Recursos dos Fundos Estaduais de Assistência Social	25.411,00	26.427,00	27.435,00	28.480,00	107.753,00
17000000	Outras Transferências de Convênios ou Instrumentos Congêneres da União	890.021,00	925.620,00	960.884,00	997.500,00	3.774.025,00
17010000	Outras Transferências de Convênios ou Instrumentos Congêneres dos Estados	526.107,00	547.148,00	567.995,00	589.642,00	2.230.892,00
17040000	Transferência da União Referente a Royalties do Petróleo e Gás Natural	403.610,00	419.754,00	435.747,00	452.350,00	1.711.461,00
17060000	Transferência Especial da União	123.596,00	128.538,00	133.438,00	138.520,00	524.092,00
17100000	Transferência Especial dos Estados	101.124,00	105.168,00	109.176,00	113.334,00	428.802,00



Prefeitura Municipal de Sobrado

Secretaria de Finanças

Departamento de Contabilidade - PPA-Plano Plurianual - 2026 à 2029 - R\$ 1,00

Anexo III - Despesas Segundo as Fontes de Recursos

Fonte de Recursos		Valor (2026)	Valor (2027)	Valor (2028)	Valor (2029)	Total
1-Siconfi		51.466.312,00	53.524.950,00	55.564.225,00	57.681.316,00	218.236.803,00
17180000	Auxílio Financeiro - Outorga Crédito Tributário ICMS - Art. 5º, Inciso V, EC nº 123/2022	175.586,00	182.609,00	189.567,00	196.791,00	744.553,00
17190000	Transferências da Política Nacional Aldir Blanc de Fomento à Cultura - Lei nº 14.399/202	140.469,00	146.087,00	151.653,00	157.433,00	595.642,00
17500000	Recursos da Contribuição de Intervenção no Domínio Econômico - CIDE	19.198,00	19.966,00	20.726,00	21.516,00	81.406,00
17550000	Recursos de Alienação de Bens/Ativos - Administração Direta	58.528,00	60.869,00	63.188,00	65.596,00	248.181,00
Total Geral:		51.466.312,00	53.524.950,00	55.564.225,00	57.681.316,00	218.236.803,00

OLINALDO MARTINS DA
SILVA
Prefeito



Prefeitura Municipal de Sobrado

Secretaria de Finanças

Departamento de Contabilidade - PPA-Plano Plurianual - 2026 à 2029 - R\$ 1,00

Anexo IV - Despesas por Função e SubFunção Segundo a Categoria Econômica

Função / SubFunção		Valor (2026)	Valor (2027)	Valor (2028)	Valor (2029)	Total
		Corrente Capital Total	Corrente Capital Total	Corrente Capital Total	Corrente Capital Total	Corrente Capital Total Geral
01 Legislativa		1.552.408,00	1.614.505,00	1.676.016,00	1.739.872,00	6.582.801,00
		64.381,00	66.956,00	69.507,00	72.156,00	273.000,00
		1.616.789,00	1.681.461,00	1.745.523,00	1.812.028,00	6.855.801,00
031	Ação Legislativa	1.552.408,00	1.614.505,00	1.676.016,00	1.739.872,00	6.582.801,00
		64.381,00	66.956,00	69.507,00	72.156,00	273.000,00
		1.616.789,00	1.681.461,00	1.745.523,00	1.812.028,00	6.855.801,00
04 Administração		7.309.402,00	7.601.779,00	7.891.400,00	8.192.072,00	30.994.653,00
		560.207,00	582.614,00	604.810,00	627.857,00	2.375.488,00
		7.869.609,00	8.184.393,00	8.496.210,00	8.819.929,00	33.370.141,00
122	Administração Geral	7.309.402,00	7.601.779,00	7.891.400,00	8.192.072,00	30.994.653,00
		560.207,00	582.614,00	604.810,00	627.857,00	2.375.488,00
		7.869.609,00	8.184.393,00	8.496.210,00	8.819.929,00	33.370.141,00
08 Assistência Social		2.415.728,00	2.512.358,00	2.608.074,00	2.707.457,00	10.243.617,00
		192.578,00	200.281,00	207.911,00	215.835,00	816.605,00
		2.608.306,00	2.712.639,00	2.815.985,00	2.923.292,00	11.060.222,00
122	Administração Geral	966.312,00	1.004.965,00	1.043.251,00	1.083.007,00	4.097.535,00
		95.000,00	98.800,00	102.563,00	106.471,00	402.834,00
		1.061.312,00	1.103.765,00	1.145.814,00	1.189.478,00	4.500.369,00
241	Assistência À Pessoa Idosa					0,00
		28.095,00	29.219,00	30.331,00	31.488,00	119.133,00
		28.095,00	29.219,00	30.331,00	31.488,00	119.133,00
243	Assistência À Criança e ao Adolescente	551.994,00	574.074,00	595.941,00	618.653,00	2.340.662,00
		20.000,00	20.800,00	21.592,00	22.416,00	84.808,00
		571.994,00	594.874,00	617.533,00	641.069,00	2.425.470,00
244	Assistência Comunitária	872.422,00	907.319,00	941.886,00	977.774,00	3.699.401,00
		44.483,00	46.262,00	48.025,00	49.855,00	188.625,00
		916.905,00	953.581,00	989.911,00	1.027.629,00	3.888.026,00
245	Serviços Socioassistenciais	25.000,00	26.000,00	26.996,00	28.023,00	106.019,00
		5.000,00	5.200,00	5.400,00	5.605,00	21.205,00
		30.000,00	31.200,00	32.396,00	33.628,00	127.224,00
10 Saúde		11.283.162,00	11.734.487,00	12.181.564,00	12.645.701,00	47.844.914,00
		1.525.612,00	1.586.632,00	1.647.087,00	1.709.846,00	6.469.177,00
		12.808.774,00	13.321.119,00	13.828.651,00	14.355.547,00	54.314.091,00
301	Atenção Básica	10.590.511,00	11.014.132,00	11.433.764,00	11.869.403,00	44.907.810,00
		1.522.920,00	1.583.832,00	1.644.181,00	1.706.829,00	6.457.762,00
		12.113.431,00	12.597.964,00	13.077.945,00	13.576.232,00	51.365.572,00
302	Assistência Hospitalar e Ambulatorial	122.908,00	127.823,00	132.693,00	137.753,00	521.177,00
		2.692,00	2.800,00	2.906,00	3.017,00	11.415,00
		125.600,00	130.623,00	135.599,00	140.770,00	532.592,00
303	Suporte Profilático e Terapêutico	269.231,00	280.000,00	290.668,00	301.743,00	1.141.642,00
						0,00
		269.231,00	280.000,00	290.668,00	301.743,00	1.141.642,00
305	Vigilância Epidemiológica	300.512,00	312.532,00	324.439,00	336.802,00	1.274.285,00
						0,00
		300.512,00	312.532,00	324.439,00	336.802,00	1.274.285,00



Prefeitura Municipal de Sobrado

Secretaria de Finanças

Departamento de Contabilidade - PPA-Plano Plurianual - 2026 à 2029 - R\$ 1,00

Anexo IV - Despesas por Função e SubFunção Segundo a Categoria Econômica

Função / SubFunção		Valor (2026)	Valor (2027)	Valor (2028)	Valor (2029)	Total
		Corrente Capital Total	Corrente Capital Total	Corrente Capital Total	Corrente Capital Total	Corrente Capital Total Geral
12 Educação		18.956.692,00	19.714.957,00	20.466.098,00	21.245.862,00	80.383.609,00
		3.011.655,00	3.132.120,00	3.251.457,00	3.375.336,00	12.770.568,00
		21.968.347,00	22.847.077,00	23.717.555,00	24.621.198,00	93.154.177,00
361	Ensino Fundamental	16.164.000,00	16.810.559,00	17.451.040,00	18.115.929,00	68.541.528,00
		1.928.880,00	2.006.034,00	2.082.466,00	2.161.808,00	8.179.188,00
		18.092.880,00	18.816.593,00	19.533.506,00	20.277.737,00	76.720.716,00
365	Educação Infantil	2.567.941,00	2.670.658,00	2.772.412,00	2.878.041,00	10.889.052,00
		1.082.775,00	1.126.086,00	1.168.991,00	1.213.528,00	4.591.380,00
		3.650.716,00	3.796.744,00	3.941.403,00	4.091.569,00	15.480.432,00
366	Educação de Jovens e Adultos	224.751,00	233.740,00	242.646,00	251.892,00	953.029,00
						0,00
		224.751,00	233.740,00	242.646,00	251.892,00	953.029,00
13 Cultura		625.788,00	650.818,00	675.613,00	701.361,00	2.653.580,00
		142.909,00	148.625,00	154.287,00	160.168,00	605.989,00
		768.697,00	799.443,00	829.900,00	861.529,00	3.259.569,00
122	Administração Geral	243.713,00	253.462,00	263.118,00	273.144,00	1.033.437,00
		11.706,00	12.174,00	12.638,00	13.120,00	49.638,00
		255.419,00	265.636,00	275.756,00	286.264,00	1.083.075,00
392	Difusão Cultural	382.075,00	397.356,00	412.495,00	428.217,00	1.620.143,00
		131.203,00	136.451,00	141.649,00	147.048,00	556.351,00
		513.278,00	533.807,00	554.144,00	575.265,00	2.176.494,00
15 Urbanismo		217.026,00	225.707,00	234.304,00	243.235,00	920.272,00
		380.368,00	395.583,00	410.652,00	426.301,00	1.612.904,00
		597.394,00	621.290,00	644.956,00	669.536,00	2.533.176,00
451	Infra-Estrutura Urbana	56.191,00	58.439,00	60.663,00	62.978,00	238.271,00
		369.248,00	384.018,00	398.647,00	413.838,00	1.565.751,00
		425.439,00	442.457,00	459.310,00	476.816,00	1.804.022,00
452	Serviços Urbanos	160.835,00	167.268,00	173.641,00	180.257,00	682.001,00
		11.120,00	11.565,00	12.005,00	12.463,00	47.153,00
		171.955,00	178.833,00	185.646,00	192.720,00	729.154,00
16 Habitação		0,00	0,00	0,00	0,00	0,00
		25.753,00	26.783,00	27.803,00	28.863,00	109.202,00
		25.753,00	26.783,00	27.803,00	28.863,00	109.202,00
482	Habitação Urbana					0,00
		25.753,00	26.783,00	27.803,00	28.863,00	109.202,00
		25.753,00	26.783,00	27.803,00	28.863,00	109.202,00
17 Saneamento		0,00	0,00	0,00	0,00	0,00
		57.881,00	60.197,00	62.488,00	64.871,00	245.437,00
		57.881,00	60.197,00	62.488,00	64.871,00	245.437,00
511	Saneamento Básico Rural					0,00
		44.482,00	46.262,00	48.023,00	49.854,00	188.621,00
		44.482,00	46.262,00	48.023,00	49.854,00	188.621,00
512	Saneamento Básico Urbano					0,00
		13.399,00	13.935,00	14.465,00	15.017,00	56.816,00
		13.399,00	13.935,00	14.465,00	15.017,00	56.816,00
18 Gestão Ambiental		62.509,00	65.008,00	67.487,00	70.058,00	265.062,00
		202.275,00	210.366,00	218.380,00	226.702,00	857.723,00
		264.784,00	275.374,00	285.867,00	296.760,00	1.122.785,00
122	Administração Geral	62.509,00	65.008,00	67.487,00	70.058,00	265.062,00
		5.853,00	6.087,00	6.319,00	6.560,00	24.819,00
		68.362,00	71.095,00	73.806,00	76.618,00	289.881,00
544	Recursos Hídricos					0,00
		196.422,00	204.279,00	212.061,00	220.142,00	832.904,00
		196.422,00	204.279,00	212.061,00	220.142,00	832.904,00



Prefeitura Municipal de Sobrado

Secretaria de Finanças

Departamento de Contabilidade - PPA-Plano Plurianual - 2026 à 2029 - R\$ 1,00

Anexo IV - Despesas por Função e SubFunção Segundo a Categoria Econômica

Função / SubFunção		Valor (2026)	Valor (2027)	Valor (2028)	Valor (2029)	Total
		Corrente Capital Total	Corrente Capital Total	Corrente Capital Total	Corrente Capital Total	Corrente Capital Total Geral
20 Agricultura		553.451,00	575.589,00	597.517,00	620.285,00	2.346.842,00
		141.512,00	147.172,00	152.778,00	158.601,00	600.063,00
		694.963,00	722.761,00	750.295,00	778.886,00	2.946.905,00
122	Administração Geral	510.722,00	531.151,00	551.387,00	572.395,00	2.165.655,00
		11.706,00	12.174,00	12.638,00	13.120,00	49.638,00
		522.428,00	543.325,00	564.025,00	585.515,00	2.215.293,00
606	Extensão Rural					0,00
		129.806,00	134.998,00	140.140,00	145.481,00	550.425,00
		129.806,00	134.998,00	140.140,00	145.481,00	550.425,00
608	Promoção da Produção Agropecuária	42.729,00	44.438,00	46.130,00	47.890,00	181.187,00
						0,00
		42.729,00	44.438,00	46.130,00	47.890,00	181.187,00
26 Transporte		11.004,00	11.444,00	11.880,00	12.333,00	46.661,00
		139.298,00	144.870,00	150.388,00	156.120,00	590.676,00
		150.302,00	156.314,00	162.268,00	168.453,00	637.337,00
782	Transporte Rodoviário	11.004,00	11.444,00	11.880,00	12.333,00	46.661,00
		139.298,00	144.870,00	150.388,00	156.120,00	590.676,00
		150.302,00	156.314,00	162.268,00	168.453,00	637.337,00
27 Desporto e Lazer		174.651,00	181.636,00	188.557,00	195.743,00	740.587,00
		262.208,00	272.696,00	283.086,00	293.873,00	1.111.863,00
		436.859,00	454.332,00	471.643,00	489.616,00	1.852.450,00
122	Administração Geral	95.285,00	99.095,00	102.873,00	106.792,00	404.045,00
		9.365,00	9.740,00	10.111,00	10.496,00	39.712,00
		104.650,00	108.835,00	112.984,00	117.288,00	443.757,00
812	Desporto Comunitário	79.366,00	82.541,00	85.684,00	88.951,00	336.542,00
		252.843,00	262.956,00	272.975,00	283.377,00	1.072.151,00
		332.209,00	345.497,00	358.659,00	372.328,00	1.408.693,00
28 Encargos Especiais		67.063,00	69.745,00	72.403,00	75.162,00	284.373,00
		1.004.036,00	1.044.197,00	1.083.981,00	1.125.281,00	4.257.495,00
		1.071.099,00	1.113.942,00	1.156.384,00	1.200.443,00	4.541.868,00
843	Serviço da Dívida Interna	67.063,00	69.745,00	72.403,00	75.162,00	284.373,00
		1.004.036,00	1.044.197,00	1.083.981,00	1.125.281,00	4.257.495,00
		1.071.099,00	1.113.942,00	1.156.384,00	1.200.443,00	4.541.868,00
99 Reserva de Contingência		526.755,00	547.825,00	568.697,00	590.365,00	2.233.642,00
		0,00	0,00	0,00	0,00	0,00
		526.755,00	547.825,00	568.697,00	590.365,00	2.233.642,00
999	Reserva de Contingência	526.755,00	547.825,00	568.697,00	590.365,00	2.233.642,00
						0,00
		526.755,00	547.825,00	568.697,00	590.365,00	2.233.642,00
Total Geral:		43.755.639,00	45.505.858,00	47.239.610,00	49.039.506,00	185.540.613,00
		7.710.673,00	8.019.092,00	8.324.615,00	8.641.810,00	32.696.190,00
		51.466.312,00	53.524.950,00	55.564.225,00	57.681.316,00	218.236.803,00

OLINALDO MARTINS DA
SILVA
Prefeito



Prefeitura Municipal de Sobrado

Secretaria de Finanças

Departamento de Contabilidade - PPA-Plano Plurianual - 2026 à 2029 - R\$ 1,00

Anexo IX - Totais por Eixos Estratégicos

Eixo Estratégicos/Funções/SubFunções/Programas		Qtd	Valor (2026)	Valor (2027)	Valor (2028)	Valor (2029)	Total
1	Pendente	45	51.466.312,00	53.524.950,00	55.564.225,00	57.681.316,00	218.236.803,00
Total Geral:		45	51.466.312,00	53.524.950,00	55.564.225,00	57.681.316,00	218.236.803,00

OLINALDO MARTINS DA
SILVA
Prefeito



Prefeitura Municipal de Sobrado

Secretaria de Finanças

Departamento de Contabilidade - PPA-Plano Plurianual - 2026 à 2029 - R\$ 1,00

Anexo V - Despesas por Programa Segundo a Categoria Econômica

Programa	Valor (2026)	Valor (2027)	Valor (2028)	Valor (2029)	Total
	Corrente Capital Total	Corrente Capital Total	Corrente Capital Total	Corrente Capital Total	Corrente Capital Total Geral
0001 Ações do Poder Legislativo Municipal	1.552.408,00 29.264,00 1.581.672,00	1.614.505,00 30.434,00 1.644.939,00	1.676.016,00 31.594,00 1.707.610,00	1.739.872,00 32.798,00 1.772.670,00	6.582.801,00 124.090,00 6.706.891,00
0002 Melhoramento das Ações Administrativas	922.060,00 59.231,00 981.291,00	958.945,00 61.600,00 1.020.545,00	995.476,00 63.947,00 1.059.423,00	1.033.405,00 66.383,00 1.099.788,00	3.909.886,00 251.161,00 4.161.047,00
0003 Qualidade dos Serviços da Educação na Rede Municipal	15.349.990,00 1.601.120,00 16.951.110,00	15.963.988,00 1.665.164,00 17.629.152,00	16.572.215,00 1.728.608,00 18.300.823,00	17.203.619,00 1.794.468,00 18.998.087,00	65.089.812,00 6.789.360,00 71.879.172,00
0004 Incentivos Cultura, Esporte e Lazer no Município	765.439,00 385.117,00 1.150.556,00	796.054,00 400.521,00 1.196.575,00	826.384,00 415.781,00 1.242.165,00	857.876,00 431.625,00 1.289.501,00	3.245.753,00 1.633.044,00 4.878.797,00
0005 Qualidade na Gestão da Saúde no Município	455.872,00 455.872,00	474.107,00 474.107,00	492.170,00 492.170,00	510.923,00 510.923,00	0,00 1.933.072,00 1.933.072,00
0006 Melhoria e Modernização da Infraestrutura Municipal	300.606,00 987.013,00 1.287.619,00	312.630,00 1.026.494,00 1.339.124,00	324.538,00 1.065.596,00 1.390.134,00	336.909,00 1.106.206,00 1.443.115,00	1.274.683,00 4.185.309,00 5.459.992,00
0007 Desenvolvimento do Setor Primário do Município	42.729,00 69.585,00 112.314,00	44.438,00 72.368,00 116.806,00	46.130,00 75.125,00 121.255,00	47.890,00 77.988,00 125.878,00	181.187,00 295.066,00 476.253,00
0008 Ação Voltadas à Valorização do Cidadão	1.194.333,00 72.578,00 1.266.911,00	1.242.107,00 75.481,00 1.317.588,00	1.289.426,00 78.356,00 1.367.782,00	1.338.559,00 81.343,00 1.419.902,00	5.064.425,00 307.758,00 5.372.183,00
0009 Programa de Apoio Administrativo	7.996.392,00 385.115,00 8.381.507,00	8.316.245,00 400.519,00 8.716.764,00	8.633.093,00 415.776,00 9.048.869,00	8.962.028,00 431.621,00 9.393.649,00	33.907.758,00 1.633.031,00 35.540.789,00
0010 Gestão do Sistema Único de Saúde Municipal	10.647.742,00 863.169,00 11.510.911,00	11.073.652,00 897.692,00 11.971.344,00	11.495.554,00 931.899,00 12.427.453,00	11.933.542,00 967.405,00 12.900.947,00	45.150.490,00 3.660.165,00 48.810.655,00
0011 Ampliação e Qualificação da Rede de Atenção Básica	163.879,00 163.879,00	170.433,00 170.433,00	176.928,00 176.928,00	183.669,00 183.669,00	0,00 694.909,00 694.909,00
0012 Ampliação e Melhoria da Média e Alta Complexidade e Especialidades Med	129.908,00 3.692,00 133.600,00	135.103,00 3.840,00 138.943,00	140.253,00 3.986,00 144.239,00	145.600,00 4.138,00 149.738,00	550.864,00 15.656,00 566.520,00
0013 Vigilância e Promoção da Saúde	300.512,00 300.512,00	312.532,00 312.532,00	324.439,00 324.439,00	336.802,00 336.802,00	1.274.285,00 1.274.285,00
0101 Encargos Especiais	67.063,00 1.004.036,00 1.071.099,00	69.745,00 1.044.197,00 1.113.942,00	72.403,00 1.083.981,00 1.156.384,00	75.162,00 1.125.281,00 1.200.443,00	284.373,00 4.257.495,00 4.541.868,00
0102 Apoio ao Estudante	588.094,00 588.094,00	611.618,00 611.618,00	634.920,00 634.920,00	659.111,00 659.111,00	2.493.743,00 2.493.743,00
0103 Elevar o nível educacional da população	450.667,00 327.760,00 778.427,00	468.693,00 340.870,00 809.563,00	486.551,00 353.858,00 840.409,00	505.091,00 367.340,00 872.431,00	1.911.002,00 1.389.828,00 3.300.830,00
0644 Implantação de Abastecimento D'gua	105.350,00 105.350,00	109.564,00 109.564,00	113.738,00 113.738,00	118.072,00 118.072,00	0,00 446.724,00 446.724,00
1001 Operacionalização das Atividades do Legislativo	35.117,00 35.117,00	36.522,00 36.522,00	37.913,00 37.913,00	39.358,00 39.358,00	0,00 148.910,00 148.910,00
5000 PRIMEIRA INFÂNCIA	2.920.941,00 1.162.775,00 4.083.716,00	3.037.778,00 1.209.286,00 4.247.064,00	3.153.515,00 1.255.359,00 4.408.874,00	3.273.675,00 1.303.192,00 4.576.867,00	12.385.909,00 4.930.612,00 17.316.521,00
9999 Reserva de Contigência	526.755,00	547.825,00	568.697,00	590.365,00	2.233.642,00



Prefeitura Municipal de Sobrado

Secretaria de Finanças

Departamento de Contabilidade - PPA-Plano Plurianual - 2026 à 2029 - R\$ 1,00

Anexo V - Despesas por Programa Segundo a Categoria Econômica

Programa	Valor (2026)	Valor (2027)	Valor (2028)	Valor (2029)	Total
	Corrente Capital Total	Corrente Capital Total	Corrente Capital Total	Corrente Capital Total	Corrente Capital Total Geral
					0,00
	526.755,00	547.825,00	568.697,00	590.365,00	2.233.642,00
Total Geral:	43.755.639,00	45.505.858,00	47.239.610,00	49.039.506,00	185.540.613,00
	7.710.673,00	8.019.092,00	8.324.615,00	8.641.810,00	32.696.190,00
	51.466.312,00	53.524.950,00	55.564.225,00	57.681.316,00	218.236.803,00

OLINALDO MARTINS DA
SILVA
Prefeito



Prefeitura Municipal de Sobrado

Secretaria de Finanças

Departamento de Contabilidade - PPA-Plano Plurianual - 2026 à 2029 - R\$ 1,00

Anexo VI - Despesas por Função e SubFunção Segundo as Fontes de Recursos

Função / SubFunção		Valor (2026)	Valor (2027)	Valor (2028)	Valor (2029)	Total
		Tesouro Outras Fontes Total	Tesouro Outras Fontes Total	Tesouro Outras Fontes Total	Tesouro Outras Fontes Total	Tesouro Outras Fontes Total Geral
01 Legislativa		1.616.789,00	1.681.461,00	1.745.523,00	1.812.028,00	6.855.801,00
		0,00	0,00	0,00	0,00	0,00
		1.616.789,00	1.681.461,00	1.745.523,00	1.812.028,00	6.855.801,00
031	Ação Legislativa	1.616.789,00	1.681.461,00	1.745.523,00	1.812.028,00	6.855.801,00
						0,00
		1.616.789,00	1.681.461,00	1.745.523,00	1.812.028,00	6.855.801,00
04 Administração		7.007.481,00	7.287.781,00	7.565.439,00	7.853.688,00	29.714.389,00
		862.128,00	896.612,00	930.771,00	966.241,00	3.655.752,00
		7.869.609,00	8.184.393,00	8.496.210,00	8.819.929,00	33.370.141,00
122	Administração Geral	7.007.481,00	7.287.781,00	7.565.439,00	7.853.688,00	29.714.389,00
		862.128,00	896.612,00	930.771,00	966.241,00	3.655.752,00
		7.869.609,00	8.184.393,00	8.496.210,00	8.819.929,00	33.370.141,00
08 Assistência Social		1.708.319,00	1.776.652,00	1.844.339,00	1.914.624,00	7.243.934,00
		899.987,00	935.987,00	971.646,00	1.008.668,00	3.816.288,00
		2.608.306,00	2.712.639,00	2.815.985,00	2.923.292,00	11.060.222,00
122	Administração Geral	988.604,00	1.028.147,00	1.067.319,00	1.107.990,00	4.192.060,00
		72.708,00	75.618,00	78.495,00	81.488,00	308.309,00
		1.061.312,00	1.103.765,00	1.145.814,00	1.189.478,00	4.500.369,00
241	Assistência à Pessoa Idosa	4.684,00	4.872,00	5.056,00	5.250,00	19.862,00
		23.411,00	24.347,00	25.275,00	26.238,00	99.271,00
		28.095,00	29.219,00	30.331,00	31.488,00	119.133,00
243	Assistência à Criança e ao Adolescente	280.990,00	292.230,00	303.359,00	314.924,00	1.191.503,00
		291.004,00	302.644,00	314.174,00	326.145,00	1.233.967,00
		571.994,00	594.874,00	617.533,00	641.069,00	2.425.470,00
244	Assistência Comunitária	412.041,00	428.523,00	444.849,00	461.800,00	1.747.213,00
		504.864,00	525.058,00	545.062,00	565.829,00	2.140.813,00
		916.905,00	953.581,00	989.911,00	1.027.629,00	3.888.026,00
245	Serviços Socioassistenciais	22.000,00	22.880,00	23.756,00	24.660,00	93.296,00
		8.000,00	8.320,00	8.640,00	8.968,00	33.928,00
		30.000,00	31.200,00	32.396,00	33.628,00	127.224,00
10 Saúde		5.811.696,00	6.044.162,00	6.274.439,00	6.513.511,00	24.643.808,00
		6.997.078,00	7.276.957,00	7.554.212,00	7.842.036,00	29.670.283,00
		12.808.774,00	13.321.119,00	13.828.651,00	14.355.547,00	54.314.091,00
301	Atenção Básica	5.629.084,00	5.854.247,00	6.077.288,00	6.308.845,00	23.869.464,00
		6.484.347,00	6.743.717,00	7.000.657,00	7.267.387,00	27.496.108,00
		12.113.431,00	12.597.964,00	13.077.945,00	13.576.232,00	51.365.572,00
302	Assistência Hospitalar e Ambulatorial	58.530,00	60.870,00	63.190,00	65.600,00	248.190,00
		67.070,00	69.753,00	72.409,00	75.170,00	284.402,00
		125.600,00	130.623,00	135.599,00	140.770,00	532.592,00
303	Suporte Profilático e Terapêutico	93.646,00	97.392,00	101.102,00	104.954,00	397.094,00
		175.585,00	182.608,00	189.566,00	196.789,00	744.548,00
		269.231,00	280.000,00	290.668,00	301.743,00	1.141.642,00
305	Vigilância Epidemiológica	30.436,00	31.653,00	32.859,00	34.112,00	129.060,00
		270.076,00	280.879,00	291.580,00	302.690,00	1.145.225,00
		300.512,00	312.532,00	324.439,00	336.802,00	1.274.285,00



Prefeitura Municipal de Sobrado

Secretaria de Finanças

Departamento de Contabilidade - PPA-Plano Plurianual - 2026 à 2029 - R\$ 1,00

Anexo VI - Despesas por Função e SubFunção Segundo as Fontes de Recursos

Função / SubFunção		Valor (2026)	Valor (2027)	Valor (2028)	Valor (2029)	Total
		Tesouro Outras Fontes Total	Tesouro Outras Fontes Total	Tesouro Outras Fontes Total	Tesouro Outras Fontes Total	Tesouro Outras Fontes Total Geral
12 Educação		2.692.867,00	2.800.583,00	2.907.284,00	3.018.053,00	11.418.787,00
		19.275.480,00	20.046.494,00	20.810.271,00	21.603.145,00	81.735.390,00
		21.968.347,00	22.847.077,00	23.717.555,00	24.621.198,00	93.154.177,00
361	Ensino Fundamental	2.404.489,00	2.500.670,00	2.595.945,00	2.694.851,00	10.195.955,00
		15.688.391,00	16.315.923,00	16.937.561,00	17.582.886,00	66.524.761,00
		18.092.880,00	18.816.593,00	19.533.506,00	20.277.737,00	76.720.716,00
365	Educação Infantil	288.378,00	299.913,00	311.339,00	323.202,00	1.222.832,00
		3.362.338,00	3.496.831,00	3.630.064,00	3.768.367,00	14.257.600,00
		3.650.716,00	3.796.744,00	3.941.403,00	4.091.569,00	15.480.432,00
366	Educação de Jovens e Adultos					0,00
		224.751,00	233.740,00	242.646,00	251.892,00	953.029,00
		224.751,00	233.740,00	242.646,00	251.892,00	953.029,00
13 Cultura		470.202,00	489.010,00	507.639,00	526.986,00	1.993.837,00
		298.495,00	310.433,00	322.261,00	334.543,00	1.265.732,00
		768.697,00	799.443,00	829.900,00	861.529,00	3.259.569,00
122	Administração Geral	255.419,00	265.636,00	275.756,00	286.264,00	1.083.075,00
						0,00
		255.419,00	265.636,00	275.756,00	286.264,00	1.083.075,00
392	Difusão Cultural	214.783,00	223.374,00	231.883,00	240.722,00	910.762,00
		298.495,00	310.433,00	322.261,00	334.543,00	1.265.732,00
		513.278,00	533.807,00	554.144,00	575.265,00	2.176.494,00
15 Urbanismo		200.053,00	208.056,00	215.979,00	224.212,00	848.300,00
		397.341,00	413.234,00	428.977,00	445.324,00	1.684.876,00
		597.394,00	621.290,00	644.956,00	669.536,00	2.533.176,00
451	Infra-Estrutura Urbana	28.098,00	29.223,00	30.333,00	31.492,00	119.146,00
		397.341,00	413.234,00	428.977,00	445.324,00	1.684.876,00
		425.439,00	442.457,00	459.310,00	476.816,00	1.804.022,00
452	Serviços Urbanos	171.955,00	178.833,00	185.646,00	192.720,00	729.154,00
						0,00
		171.955,00	178.833,00	185.646,00	192.720,00	729.154,00
16 Habitação		2.342,00	2.436,00	2.528,00	2.625,00	9.931,00
		23.411,00	24.347,00	25.275,00	26.238,00	99.271,00
		25.753,00	26.783,00	27.803,00	28.863,00	109.202,00
482	Habitação Urbana	2.342,00	2.436,00	2.528,00	2.625,00	9.931,00
		23.411,00	24.347,00	25.275,00	26.238,00	99.271,00
		25.753,00	26.783,00	27.803,00	28.863,00	109.202,00
17 Saneamento		4.684,00	4.872,00	5.056,00	5.250,00	19.862,00
		53.197,00	55.325,00	57.432,00	59.621,00	225.575,00
		57.881,00	60.197,00	62.488,00	64.871,00	245.437,00
511	Saneamento Básaico Rural	2.342,00	2.436,00	2.528,00	2.625,00	9.931,00
		42.140,00	43.826,00	45.495,00	47.229,00	178.690,00
		44.482,00	46.262,00	48.023,00	49.854,00	188.621,00
512	Saneamento Básico Urbano	2.342,00	2.436,00	2.528,00	2.625,00	9.931,00
		11.057,00	11.499,00	11.937,00	12.392,00	46.885,00
		13.399,00	13.935,00	14.465,00	15.017,00	56.816,00
18 Gestão Ambiental		77.493,00	80.591,00	83.664,00	86.852,00	328.600,00
		187.291,00	194.783,00	202.203,00	209.908,00	794.185,00
		264.784,00	275.374,00	285.867,00	296.760,00	1.122.785,00
122	Administração Geral	68.362,00	71.095,00	73.806,00	76.618,00	289.881,00
						0,00
		68.362,00	71.095,00	73.806,00	76.618,00	289.881,00
544	Recursos Hídricos	9.131,00	9.496,00	9.858,00	10.234,00	38.719,00
		187.291,00	194.783,00	202.203,00	209.908,00	794.185,00
		196.422,00	204.279,00	212.061,00	220.142,00	832.904,00



Prefeitura Municipal de Sobrado

Secretaria de Finanças

Departamento de Contabilidade - PPA-Plano Plurianual - 2026 à 2029 - R\$ 1,00

Anexo VI - Despesas por Função e SubFunção Segundo as Fontes de Recursos

Função / SubFunção		Valor (2026)	Valor (2027)	Valor (2028)	Valor (2029)	Total
		Tesouro Outras Fontes Total	Tesouro Outras Fontes Total	Tesouro Outras Fontes Total	Tesouro Outras Fontes Total	Tesouro Outras Fontes Total Geral
20 Agricultura		532.381,00	553.677,00	574.769,00	596.670,00	2.257.497,00
		162.582,00	169.084,00	175.526,00	182.216,00	689.408,00
		694.963,00	722.761,00	750.295,00	778.886,00	2.946.905,00
122	Administração Geral	522.428,00	543.325,00	564.025,00	585.515,00	2.215.293,00
						0,00
		522.428,00	543.325,00	564.025,00	585.515,00	2.215.293,00
606	Extensão Rural	2.342,00	2.436,00	2.528,00	2.625,00	9.931,00
		127.464,00	132.562,00	137.612,00	142.856,00	540.494,00
		129.806,00	134.998,00	140.140,00	145.481,00	550.425,00
608	Promoção da Produção Agropecuária	7.611,00	7.916,00	8.216,00	8.530,00	32.273,00
		35.118,00	36.522,00	37.914,00	39.360,00	148.914,00
		42.729,00	44.438,00	46.130,00	47.890,00	181.187,00
26 Transporte		43.312,00	45.045,00	46.760,00	48.543,00	183.660,00
		106.990,00	111.269,00	115.508,00	119.910,00	453.677,00
		150.302,00	156.314,00	162.268,00	168.453,00	637.337,00
782	Transporte Rodoviário	43.312,00	45.045,00	46.760,00	48.543,00	183.660,00
		106.990,00	111.269,00	115.508,00	119.910,00	453.677,00
		150.302,00	156.314,00	162.268,00	168.453,00	637.337,00
27 Desporto e Lazer		207.428,00	215.724,00	223.944,00	232.479,00	879.575,00
		229.431,00	238.608,00	247.699,00	257.137,00	972.875,00
		436.859,00	454.332,00	471.643,00	489.616,00	1.852.450,00
122	Administração Geral	104.650,00	108.835,00	112.984,00	117.288,00	443.757,00
						0,00
		104.650,00	108.835,00	112.984,00	117.288,00	443.757,00
812	Desporto Comunitário	102.778,00	106.889,00	110.960,00	115.191,00	435.818,00
		229.431,00	238.608,00	247.699,00	257.137,00	972.875,00
		332.209,00	345.497,00	358.659,00	372.328,00	1.408.693,00
28 Encargos Especiais		1.012.571,00	1.053.073,00	1.093.196,00	1.134.847,00	4.293.687,00
		58.528,00	60.869,00	63.188,00	65.596,00	248.181,00
		1.071.099,00	1.113.942,00	1.156.384,00	1.200.443,00	4.541.868,00
843	Serviço da Dívida Interna	1.012.571,00	1.053.073,00	1.093.196,00	1.134.847,00	4.293.687,00
		58.528,00	60.869,00	63.188,00	65.596,00	248.181,00
		1.071.099,00	1.113.942,00	1.156.384,00	1.200.443,00	4.541.868,00
99 Reserva de Contingência		526.755,00	547.825,00	568.697,00	590.365,00	2.233.642,00
		0,00	0,00	0,00	0,00	0,00
		526.755,00	547.825,00	568.697,00	590.365,00	2.233.642,00
999	Reserva de Contingência	526.755,00	547.825,00	568.697,00	590.365,00	2.233.642,00
						0,00
		526.755,00	547.825,00	568.697,00	590.365,00	2.233.642,00
Total Geral:		21.914.373,00	22.790.948,00	23.659.256,00	24.560.733,00	92.925.310,00
		29.551.939,00	30.734.002,00	31.904.969,00	33.120.583,00	125.311.493,00
		51.466.312,00	53.524.950,00	55.564.225,00	57.681.316,00	218.236.803,00

OLINALDO MARTINS DA
SILVA
Prefeito



Prefeitura Municipal de Sobrado

Secretaria de Finanças

Departamento de Contabilidade - PPA-Plano Plurianual - 2026 à 2029 - R\$ 1,00

Anexo VII - Despesas por Programas segundo as Fontes de Recursos

Programa	Valor (2026)	Valor (2027)	Valor (2028)	Valor (2029)	Total
	Tesouro Outras Fontes Total	Tesouro Outras Fontes Total	Tesouro Outras Fontes Total	Tesouro Outras Fontes Total	Tesouro Outras Fontes Total Geral
0001 Ações do Poder Legislativo Municipal	1.581.672,00	1.644.939,00	1.707.610,00	1.772.670,00	6.706.891,00 0,00
	1.581.672,00	1.644.939,00	1.707.610,00	1.772.670,00	6.706.891,00
0002 Melhoramento das Ações Administrativas	981.291,00	1.020.545,00	1.059.423,00	1.099.788,00	4.161.047,00 0,00
	981.291,00	1.020.545,00	1.059.423,00	1.099.788,00	4.161.047,00
0003 Qualidade dos Serviços da Educação na Rede Municipal	2.187.349,00	2.274.845,00	2.361.514,00	2.451.488,00	9.275.196,00
	14.763.761,00	15.354.307,00	15.939.309,00	16.546.599,00	62.603.976,00
	16.951.110,00	17.629.152,00	18.300.823,00	18.998.087,00	71.879.172,00
0004 Incentivos Cultura, Esporte e Lazer no Município	622.630,00	647.534,00	672.205,00	697.821,00	2.640.190,00
	527.926,00	549.041,00	569.960,00	591.680,00	2.238.607,00
	1.150.556,00	1.196.575,00	1.242.165,00	1.289.501,00	4.878.797,00
0005 Qualidade na Gestão da Saúde no Município	58.528,00	60.869,00	63.188,00	65.596,00	248.181,00
	397.344,00	413.238,00	428.982,00	445.327,00	1.684.891,00
	455.872,00	474.107,00	492.170,00	510.923,00	1.933.072,00
0006 Melhoria e Modernização da Infraestrutura Municipal	308.687,00	321.037,00	333.260,00	345.967,00	1.308.951,00
	978.932,00	1.018.087,00	1.056.874,00	1.097.148,00	4.151.041,00
	1.287.619,00	1.339.124,00	1.390.134,00	1.443.115,00	5.459.992,00
0007 Desenvolvimento do Setor Primário do Município	7.611,00	7.916,00	8.216,00	8.530,00	32.273,00
	104.703,00	108.890,00	113.039,00	117.348,00	443.980,00
	112.314,00	116.806,00	121.255,00	125.878,00	476.253,00
0008 Ação Voltadas à Valorização do Cidadão	447.632,00	465.539,00	483.271,00	501.690,00	1.898.132,00
	819.279,00	852.049,00	884.511,00	918.212,00	3.474.051,00
	1.266.911,00	1.317.588,00	1.367.782,00	1.419.902,00	5.372.183,00
0009 Programa de Apoio Administrativo	7.698.844,00	8.006.793,00	8.311.853,00	8.628.545,00	32.646.035,00
	682.663,00	709.971,00	737.016,00	765.104,00	2.894.754,00
	8.381.507,00	8.716.764,00	9.048.869,00	9.393.649,00	35.540.789,00
0010 Gestão do Sistema Único de Saúde Municipal	5.514.791,00	5.735.383,00	5.953.896,00	6.180.747,00	23.384.817,00
	5.996.120,00	6.235.961,00	6.473.557,00	6.720.200,00	25.425.838,00
	11.510.911,00	11.971.344,00	12.427.453,00	12.900.947,00	48.810.655,00
0011 Ampliação e Qualificação da Rede de Atenção Básica	23.411,00	24.347,00	25.275,00	26.238,00	99.271,00
	140.468,00	146.086,00	151.653,00	157.431,00	595.638,00
	163.879,00	170.433,00	176.928,00	183.669,00	694.909,00
0012 Ampliação e Melhoria da Média e Alta Complexidade e Especialidades Med	64.530,00	67.110,00	69.670,00	72.326,00	273.636,00
	69.070,00	71.833,00	74.569,00	77.412,00	292.884,00
	133.600,00	138.943,00	144.239,00	149.738,00	566.520,00
0013 Vigilância e Promoção da Saúde	30.436,00	31.653,00	32.859,00	34.112,00	129.060,00
	270.076,00	280.879,00	291.580,00	302.690,00	1.145.225,00
	300.512,00	312.532,00	324.439,00	336.802,00	1.274.285,00
0101 Encargos Especiais	1.012.571,00	1.053.073,00	1.093.196,00	1.134.847,00	4.293.687,00
	58.528,00	60.869,00	63.188,00	65.596,00	248.181,00
	1.071.099,00	1.113.942,00	1.156.384,00	1.200.443,00	4.541.868,00
0102 Apoio ao Estudante	25.753,00	26.783,00	27.804,00	28.863,00	109.203,00
	562.341,00	584.835,00	607.116,00	630.248,00	2.384.540,00
	588.094,00	611.618,00	634.920,00	659.111,00	2.493.743,00
0103 Elevar o nível educacional da população	191.387,00	199.042,00	206.627,00	214.500,00	811.556,00
	587.040,00	610.521,00	633.782,00	657.931,00	2.489.274,00
	778.427,00	809.563,00	840.409,00	872.431,00	3.300.830,00
0644 Implantação de Abastecimento D'gua					0,00
	105.350,00	109.564,00	113.738,00	118.072,00	446.724,00
	105.350,00	109.564,00	113.738,00	118.072,00	446.724,00
1001 Operacionalização das Atividades do Legislativo	35.117,00	36.522,00	37.913,00	39.358,00	148.910,00 0,00
	35.117,00	36.522,00	37.913,00	39.358,00	148.910,00
5000 PRIMEIRA INFÂNCIA	595.378,00	619.193,00	642.779,00	667.282,00	2.524.632,00
	3.488.338,00	3.627.871,00	3.766.095,00	3.909.585,00	14.791.889,00
	4.083.716,00	4.247.064,00	4.408.874,00	4.576.867,00	17.316.521,00
9999 Reserva de Contigência	526.755,00	547.825,00	568.697,00	590.365,00	2.233.642,00



Prefeitura Municipal de Sobrado

Secretaria de Finanças

Departamento de Contabilidade - PPA-Plano Plurianual - 2026 à 2029 - R\$ 1,00

Anexo VII - Despesas por Programas segundo as Fontes de Recursos

Programa	Valor (2026)	Valor (2027)	Valor (2028)	Valor (2029)	Total
	Tesouro Outras Fontes Total	Tesouro Outras Fontes Total	Tesouro Outras Fontes Total	Tesouro Outras Fontes Total	Tesouro Outras Fontes Total Geral
	526.755,00	547.825,00	568.697,00	590.365,00	2.233.642,00
	0,00				
Total Geral:	21.914.373,00	22.790.948,00	23.659.256,00	24.560.733,00	92.925.310,00
	29.551.939,00	30.734.002,00	31.904.969,00	33.120.583,00	125.311.493,00
	51.466.312,00	53.524.950,00	55.564.225,00	57.681.316,00	218.236.803,00

OLINALDO MARTINS DA
SILVA
Prefeito



Prefeitura Municipal de Sobrado

Secretaria de Finanças

Departamento de Contabilidade - PPA-Plano Plurianual - 2026 à 2029 - R\$ 1,00

Anexo VIII - Despesas por Programas e Totais por Eixos Estratégicos

Eixo Estratégicos/Funções/SubFunções/Programas		Qtd	Valor (2026)	Valor (2027)	Valor (2028)	Valor (2029)	Total
1	Pendente	45	51.466.312,00	53.524.950,00	55.564.225,00	57.681.316,00	218.236.803,00
01	Legislativa	2	1.616.789,00	1.681.461,00	1.745.523,00	1.812.028,00	6.855.801,00
031	Ação Legislativa	2	1.616.789,00	1.681.461,00	1.745.523,00	1.812.028,00	6.855.801,00
0001	Ações do Poder Legislativo Municipal		1.581.672,00	1.644.939,00	1.707.610,00	1.772.670,00	6.706.891,00
1001	Operacionalização das Atividades do Legislativo		35.117,00	36.522,00	37.913,00	39.358,00	148.910,00
04	Administração	3	7.869.609,00	8.184.393,00	8.496.210,00	8.819.929,00	33.370.141,00
122	Administração Geral	3	7.869.609,00	8.184.393,00	8.496.210,00	8.819.929,00	33.370.141,00
0002	Melhoramento das Ações Administrativas		981.291,00	1.020.545,00	1.059.423,00	1.099.788,00	4.161.047,00
0006	Melhoria e Modernização da Infraestrutura Municipal		365.217,00	379.825,00	394.296,00	409.322,00	1.548.660,00
0009	Programa de Apoio Administrativo		6.523.101,00	6.784.023,00	7.042.491,00	7.310.819,00	27.660.434,00
08	Assistência Social	8	2.608.306,00	2.712.639,00	2.815.985,00	2.923.292,00	11.060.222,00
122	Administração Geral	1	1.061.312,00	1.103.765,00	1.145.814,00	1.189.478,00	4.500.369,00
0009	Programa de Apoio Administrativo		1.061.312,00	1.103.765,00	1.145.814,00	1.189.478,00	4.500.369,00
241	Assistência À Pessoa Idosa	1	28.095,00	29.219,00	30.331,00	31.488,00	119.133,00
0008	Ação Voltadas à Valorização do Cidadão		28.095,00	29.219,00	30.331,00	31.488,00	119.133,00
243	Assistência À Criança e ao Adolescente	3	571.994,00	594.874,00	617.533,00	641.069,00	2.425.470,00
0008	Ação Voltadas à Valorização do Cidadão		321.911,00	334.788,00	347.540,00	360.785,00	1.365.024,00
0009	Programa de Apoio Administrativo		124.083,00	129.046,00	133.962,00	139.066,00	526.157,00
5000	PRIMEIRA INFÂNCIA		126.000,00	131.040,00	136.031,00	141.218,00	534.289,00
244	Assistência Comunitária	1	916.905,00	953.581,00	989.911,00	1.027.629,00	3.888.026,00
0008	Ação Voltadas à Valorização do Cidadão		916.905,00	953.581,00	989.911,00	1.027.629,00	3.888.026,00
245	Serviços Socioassistenciais	2	30.000,00	31.200,00	32.396,00	33.628,00	127.224,00
0009	Programa de Apoio Administrativo		22.000,00	22.880,00	23.756,00	24.660,00	93.296,00
0012	Ampliação e Melhoria da Média e Alta Complexidade e Especialidades Med		8.000,00	8.320,00	8.640,00	8.968,00	33.928,00
10	Saúde	7	12.808.774,00	13.321.119,00	13.828.651,00	14.355.547,00	54.314.091,00
301	Atenção Básica	4	12.113.431,00	12.597.964,00	13.077.945,00	13.576.232,00	51.365.572,00
0005	Qualidade na Gestão da Saúde no Município		455.872,00	474.107,00	492.170,00	510.923,00	1.933.072,00
0010	Gestão do Sistema Único de Saúde Municipal		11.241.680,00	11.691.344,00	12.136.785,00	12.599.204,00	47.669.013,00
0011	Ampliação e Qualificação da Rede de Atenção Básica		163.879,00	170.433,00	176.928,00	183.669,00	694.909,00
5000	PRIMEIRA INFÂNCIA		252.000,00	262.080,00	272.062,00	282.436,00	1.068.578,00
302	Assistência Hospitalar e Ambulatorial	1	125.600,00	130.623,00	135.599,00	140.770,00	532.592,00
0012	Ampliação e Melhoria da Média e Alta Complexidade e Especialidades Med		125.600,00	130.623,00	135.599,00	140.770,00	532.592,00
303	Suporte Profilático e Terapêutico	1	269.231,00	280.000,00	290.668,00	301.743,00	1.141.642,00
0010	Gestão do Sistema Único de Saúde Municipal		269.231,00	280.000,00	290.668,00	301.743,00	1.141.642,00
305	Vigilância Epidemiológica	1	300.512,00	312.532,00	324.439,00	336.802,00	1.274.285,00
0013	Vigilância e Promoção da Saúde		300.512,00	312.532,00	324.439,00	336.802,00	1.274.285,00
12	Educação	5	21.968.347,00	22.847.077,00	23.717.555,00	24.621.198,00	93.154.177,00
361	Ensino Fundamental	3	18.092.880,00	18.816.593,00	19.533.506,00	20.277.737,00	76.720.716,00
0003	Qualidade dos Serviços da Educação na Rede Municipal		16.726.359,00	17.395.412,00	18.058.177,00	18.746.195,00	70.926.143,00
0102	Apoio ao Estudante		588.094,00	611.618,00	634.920,00	659.111,00	2.493.743,00
0103	Elevar o nível educacional da população		778.427,00	809.563,00	840.409,00	872.431,00	3.300.830,00



Prefeitura Municipal de Sobrado

Secretaria de Finanças

Departamento de Contabilidade - PPA-Plano Plurianual - 2026 à 2029 - R\$ 1,00

Anexo VIII - Despesas por Programas e Totais por Eixos Estratégicos

Eixo Estratégicos/Funções/SubFunções/Programas		Qtd	Valor (2026)	Valor (2027)	Valor (2028)	Valor (2029)	Total
1	Pendente	45	51.466.312,00	53.524.950,00	55.564.225,00	57.681.316,00	218.236.803,00
12	Educação	5	21.968.347,00	22.847.077,00	23.717.555,00	24.621.198,00	93.154.177,00
365	Educação Infantil	1	3.650.716,00	3.796.744,00	3.941.403,00	4.091.569,00	15.480.432,00
5000	PRIMEIRA INFÂNCIA		3.650.716,00	3.796.744,00	3.941.403,00	4.091.569,00	15.480.432,00
366	Educação de Jovens e Adultos	1	224.751,00	233.740,00	242.646,00	251.892,00	953.029,00
0003	Qualidade dos Serviços da Educação na Rede Municipal		224.751,00	233.740,00	242.646,00	251.892,00	953.029,00
13	Cultura	3	768.697,00	799.443,00	829.900,00	861.529,00	3.259.569,00
122	Administração Geral	1	255.419,00	265.636,00	275.756,00	286.264,00	1.083.075,00
0004	Incentivos Cultura, Esporte e Lazer no Município		255.419,00	265.636,00	275.756,00	286.264,00	1.083.075,00
392	Difusão Cultural	2	513.278,00	533.807,00	554.144,00	575.265,00	2.176.494,00
0004	Incentivos Cultura, Esporte e Lazer no Município		458.278,00	476.607,00	494.766,00	513.621,00	1.943.272,00
5000	PRIMEIRA INFÂNCIA		55.000,00	57.200,00	59.378,00	61.644,00	233.222,00
15	Urbanismo	2	597.394,00	621.290,00	644.956,00	669.536,00	2.533.176,00
451	Infra-Estrutura Urbana	1	425.439,00	442.457,00	459.310,00	476.816,00	1.804.022,00
0006	Melhoria e Modernização da Infraestrutura Municipal		425.439,00	442.457,00	459.310,00	476.816,00	1.804.022,00
452	Serviços Urbanos	1	171.955,00	178.833,00	185.646,00	192.720,00	729.154,00
0006	Melhoria e Modernização da Infraestrutura Municipal		171.955,00	178.833,00	185.646,00	192.720,00	729.154,00
16	Habitação	1	25.753,00	26.783,00	27.803,00	28.863,00	109.202,00
482	Habitação Urbana	1	25.753,00	26.783,00	27.803,00	28.863,00	109.202,00
0006	Melhoria e Modernização da Infraestrutura Municipal		25.753,00	26.783,00	27.803,00	28.863,00	109.202,00
17	Saneamento	2	57.881,00	60.197,00	62.488,00	64.871,00	245.437,00
511	Saneamento Básico Rural	1	44.482,00	46.262,00	48.023,00	49.854,00	188.621,00
0006	Melhoria e Modernização da Infraestrutura Municipal		44.482,00	46.262,00	48.023,00	49.854,00	188.621,00
512	Saneamento Básico Urbano	1	13.399,00	13.935,00	14.465,00	15.017,00	56.816,00
0006	Melhoria e Modernização da Infraestrutura Municipal		13.399,00	13.935,00	14.465,00	15.017,00	56.816,00
18	Gestão Ambiental	3	264.784,00	275.374,00	285.867,00	296.760,00	1.122.785,00
122	Administração Geral	1	68.362,00	71.095,00	73.806,00	76.618,00	289.881,00
0009	Programa de Apoio Administrativo		68.362,00	71.095,00	73.806,00	76.618,00	289.881,00
544	Recursos Hídricos	2	196.422,00	204.279,00	212.061,00	220.142,00	832.904,00
0006	Melhoria e Modernização da Infraestrutura Municipal		91.072,00	94.715,00	98.323,00	102.070,00	386.180,00
0644	Implantação de Abastecimento D'gua		105.350,00	109.564,00	113.738,00	118.072,00	446.724,00
20	Agricultura	4	694.963,00	722.761,00	750.295,00	778.886,00	2.946.905,00
122	Administração Geral	1	522.428,00	543.325,00	564.025,00	585.515,00	2.215.293,00
0009	Programa de Apoio Administrativo		522.428,00	543.325,00	564.025,00	585.515,00	2.215.293,00
606	Extensão Rural	2	129.806,00	134.998,00	140.140,00	145.481,00	550.425,00
0007	Desenvolvimento do Setor Primário do Município		69.585,00	72.368,00	75.125,00	77.988,00	295.066,00
0009	Programa de Apoio Administrativo		60.221,00	62.630,00	65.015,00	67.493,00	255.359,00
608	Promoção da Produção Agropecuária	1	42.729,00	44.438,00	46.130,00	47.890,00	181.187,00
0007	Desenvolvimento do Setor Primário do Município		42.729,00	44.438,00	46.130,00	47.890,00	181.187,00
26	Transporte	1	150.302,00	156.314,00	162.268,00	168.453,00	637.337,00



Prefeitura Municipal de Sobrado

Secretaria de Finanças

Departamento de Contabilidade - PPA-Plano Plurianual - 2026 à 2029 - R\$ 1,00

Anexo VIII - Despesas por Programas e Totais por Eixos Estratégicos

Eixo Estratégicos/Funções/SubFunções/Programas		Qtd	Valor (2026)	Valor (2027)	Valor (2028)	Valor (2029)	Total
1	Pendente	45	51.466.312,00	53.524.950,00	55.564.225,00	57.681.316,00	218.236.803,00
26	Transporte	1	150.302,00	156.314,00	162.268,00	168.453,00	637.337,00
782	Transporte Rodoviário	1	150.302,00	156.314,00	162.268,00	168.453,00	637.337,00
	0006 Melhoria e Modernização da Infraestrutura Municipal		150.302,00	156.314,00	162.268,00	168.453,00	637.337,00
27	Desporto e Lazer	2	436.859,00	454.332,00	471.643,00	489.616,00	1.852.450,00
122	Administração Geral	1	104.650,00	108.835,00	112.984,00	117.288,00	443.757,00
	0004 Incentivos Cultura, Esporte e Lazer no Município		104.650,00	108.835,00	112.984,00	117.288,00	443.757,00
812	Desporto Comunitário	1	332.209,00	345.497,00	358.659,00	372.328,00	1.408.693,00
	0004 Incentivos Cultura, Esporte e Lazer no Município		332.209,00	345.497,00	358.659,00	372.328,00	1.408.693,00
28	Encargos Especiais	1	1.071.099,00	1.113.942,00	1.156.384,00	1.200.443,00	4.541.868,00
843	Serviço da Dívida Interna	1	1.071.099,00	1.113.942,00	1.156.384,00	1.200.443,00	4.541.868,00
	0101 Encargos Especiais		1.071.099,00	1.113.942,00	1.156.384,00	1.200.443,00	4.541.868,00
99	Reserva de Contingência	1	526.755,00	547.825,00	568.697,00	590.365,00	2.233.642,00
999	Reserva de Contingência	1	526.755,00	547.825,00	568.697,00	590.365,00	2.233.642,00
	9999 Reserva de Contingência		526.755,00	547.825,00	568.697,00	590.365,00	2.233.642,00
Total Geral:		45	51.466.312,00	53.524.950,00	55.564.225,00	57.681.316,00	218.236.803,00

OLINALDO MARTINS DA
SILVA
Prefeito



Prefeitura Municipal de Sobrado

Secretaria de Finanças

Departamento de Contabilidade - PPA-Plano Plurianual - 2026 à 2029 - R\$ 1,00

Anexo X - Quantitativo de Programas e Ações por Órgão

Órgão/Unidades Orçamentárias		Programas Próprios	Ações Próprias
01	Câmara Municipal	2	2
00.101	CÂMARA MUNICIPAL	2	2
02	Prefeitura Municipal/Secretarias	32	80
00.201	GABINETE DO PREFEITO	1	1
00.202	SECRETARIA DE ADMINISTRAÇÃO	2	2
00.203	SECRETARIA DE FINANÇAS	3	7
00.205	SECRETARIA DE EDUCAÇÃO	4	14
00.207	SEC DE INFRA-ESTRUTURA, OBRAS E SERVIÇOS URBANOS	3	16
00.208	SECRETARIA DA AGRICULTURA	2	3
00.209	SECRETARIA DE DESENVOLVIMENTO SOCIAL	3	5
00.210	SECRETARIA DE CULTURA, DESPORTO E TURISMO	2	7
00.211	FUNDO MUNICIPAL DE ASSISTÊNCIA SOCIAL	3	12
00.212	FUNDO MUNICIPAL DE SAÚDE	6	10
00.214	SECRETARIA DE ARTICULAÇÃO POLÍTICA	1	1
00.215	Secretaria de Meio Ambiente	1	1
00.216	Secretaria de Desportos	1	1
Total Geral		34	82

OLINALDO MARTINS DA
SILVA
Prefeito



Prefeitura Municipal de Sobrado

Secretaria de Finanças

Departamento de Contabilidade - PPA-Plano Plurianual - 2026 à 2029 - R\$ 1,00

Anexo XI - Totais por Tipo de Programa

Tipo de Programa		Qtd	Valor (2026)	Valor (2027)	Valor (2028)	Valor (2029)	Total
1	Pendente	20	51.466.312,00	53.524.950,00	55.564.225,00	57.681.316,00	218.236.803,00
Total Geral:		20	51.466.312,00	53.524.950,00	55.564.225,00	57.681.316,00	218.236.803,00

OLINALDO MARTINS DA
SILVA
Prefeito



Prefeitura Municipal de Sobrado

Secretaria de Finanças

Departamento de Contabilidade - PPA-Plano Plurianual - 2026 à 2029 - R\$ 1,00

Anexo XII - Despesas por Programas, Ações e Fonte de Recursos por Órgão

Programas e Ações por Órgão		2026		2027		2028		2029		Total	
		Meta Física	Valor	Meta Física	Valor	Meta Física	Valor	Meta Física	Valor	Meta Física	Valor
1	Câmara Municipal	2	1.616.789,00	2	1.681.461,00	2	1.745.523,00	2	1.812.028,00	8	6.855.801,00
Programa: 0001 Ações do Poder Legislativo Municipal		1	1.581.672,00	1	1.644.939,00	1	1.707.610,00	1	1.772.670,00	4	6.706.891,00
Objetivo: Ações do Poder Legislativo Municipal											
MacroObjetivo: Pendente											
Público Alvo: Não Declarado											
Indicadores											
Indicador Não Declarado											
Fonte 0											
Referência Atual 0											
Referência Esperada 0											
Ação: 2001 Operacionalização das Atividades Administrativas		1	1.581.672,00	1	1.644.939,00	1	1.707.610,00	1	1.772.670,00	4	6.706.891,00
Unid.Orçamentária: CÂMARA MUNICIPAL											
Finalidade:											
Produto:											
Unid.Medida:											
Local. das Metas:											
Fonte de Recursos											
15000000 Recursos não Vinculados de Impostos			1.581.672,00		1.644.939,00		1.707.610,00		1.772.670,00		6.706.891,00



Prefeitura Municipal de Sobrado

Secretaria de Finanças

Departamento de Contabilidade - PPA-Plano Plurianual - 2026 à 2029 - R\$ 1,00

Anexo XII - Despesas por Programas, Ações e Fonte de Recursos por Órgão

Programas e Ações por Órgão		2026		2027		2028		2029		Total	
		Meta Física	Valor	Meta Física	Valor	Meta Física	Valor	Meta Física	Valor	Meta Física	Valor
1	Câmara Municipal	2	1.616.789,00	2	1.681.461,00	2	1.745.523,00	2	1.812.028,00	8	6.855.801,00
Programa: 1001 Operacionalização das Atividades do Legislativo		1	35.117,00	1	36.522,00	1	37.913,00	1	39.358,00	4	148.910,00
Objetivo: Operacionalização das Atividades do Legislativo											
MacroObjetivo: Pendente											
Público Alvo: Não Declarado											
Indicadores											
Indicador Não Declarado											
Fonte 0											
Referência Atual 0											
Referência Esperada 0											
Ação: 1001 Aquisição de Equipamentos para Câmara Municipal		1	35.117,00	1	36.522,00	1	37.913,00	1	39.358,00	4	148.910,00
Unid.Orçamentária: CÂMARA MUNICIPAL											
Finalidade:											
Produto:											
Unid.Medida:											
Local. das Metas:											
Fonte de Recursos											
15000000 Recursos não Vinculados de Impostos			35.117,00		36.522,00		37.913,00		39.358,00		148.910,00



Prefeitura Municipal de Sobrado

Secretaria de Finanças

Departamento de Contabilidade - PPA-Plano Plurianual - 2026 à 2029 - R\$ 1,00

Anexo XII - Despesas por Programas, Ações e Fonte de Recursos por Órgão

Programas e Ações por Órgão			2026		2027		2028		2029		Total	
			Meta Física	Valor	Meta Física	Valor	Meta Física	Valor	Meta Física	Valor	Meta Física	Valor
2	Prefeitura Municipal/Secretarias		184	49.849.523,00	184	51.843.489,00	184	53.818.702,00	184	55.869.288,00	736	211.381.002,00
Programa: 0002 Melhoria das Ações Administrativas			3	981.291,00	3	1.020.545,00	3	1.059.423,00	3	1.099.788,00	12	4.161.047,00
Objetivo: Melhoria das Ações Administrativas												
MacroObjetivo: Pendente												
Público Alvo: Não Declarado												
Indicadores												
Indicador Não Declarado												
Fonte 0												
Referência Atual 0												
Referência Esperada 0												
Ação: 1003 Aquisição de Veículos			1	46.822,00	1	48.695,00	1	50.550,00	1	52.476,00	4	198.543,00
Unid.Orçamentária: SECRETARIA DE ADMINISTRAÇÃO												
Finalidade:												
Produto:												
Unid.Medida:												
Local. das Metas:												
Fonte de Recursos												
15000000 Recursos não Vinculados de Impostos				46.822,00		48.695,00		50.550,00		52.476,00		198.543,00
Ação: 2002 Manutenção do Gabinete do Prefeito			1	861.890,00	1	896.367,00	1	930.516,00	1	965.970,00	4	3.654.743,00
Unid.Orçamentária: GABINETE DO PREFEITO												
Finalidade:												
Produto:												
Unid.Medida:												
Local. das Metas:												
Fonte de Recursos												
15000000 Recursos não Vinculados de Impostos				861.890,00		896.367,00		930.516,00		965.970,00		3.654.743,00
Ação: 2053 Manutenção da Secretaria de Articulação Política			1	72.579,00	1	75.483,00	1	78.357,00	1	81.342,00	4	307.761,00
Unid.Orçamentária: SECRETARIA DE ARTICULAÇÃO POLÍTICA												
Finalidade:												
Produto:												
Unid.Medida:												
Local. das Metas:												
Fonte de Recursos												
15000000 Recursos não Vinculados de Impostos				72.579,00		75.483,00		78.357,00		81.342,00		307.761,00



Prefeitura Municipal de Sobrado

Secretaria de Finanças

Departamento de Contabilidade - PPA-Plano Plurianual - 2026 à 2029 - R\$ 1,00

Anexo XII - Despesas por Programas, Ações e Fonte de Recursos por Órgão

Programas e Ações por Órgão		2026		2027		2028		2029		Total	
		Meta Física	Valor	Meta Física	Valor	Meta Física	Valor	Meta Física	Valor	Meta Física	Valor
2	Prefeitura Municipal/Secretarias	184	49.849.523,00	184	51.843.489,00	184	53.818.702,00	184	55.869.288,00	736	211.381.002,00
Programa: 0003 Qualidade dos Serviços da Educação na Rede Municipal		23	16.951.110,00	23	17.629.152,00	23	18.300.823,00	23	18.998.087,00	92	71.879.172,00
Objetivo: Qualidade dos Serviços da Educação na Rede Municipal											
MacroObjetivo: Pendente											
Público Alvo: Não Declarado											
Indicadores											
Indicador Não Declarado											
Fonte 0											
Referência Atual 0											
Referência Esperada 0											
Ação: 1004 Construção, Ampliação e/ou Reforma de Unidades Escolares (Zona Urbana		1	862.943,00	1	897.460,00	1	931.654,00	1	967.150,00	4	3.659.207,00
Unid.Orçamentária: SECRETARIA DE EDUCAÇÃO											
Finalidade:											
Produto:											
Unid.Medida:											
Local. das Metas:											
Fonte de Recursos											
15001001 Recursos não Vinculados de Impostos - MDE			87.793,00		91.305,00		94.783,00		98.395,00		372.276,00
15400000 Transferências do FUNDEB - Impostos e Transferências de Impostos			362.876,00		377.391,00		391.770,00		406.696,00		1.538.733,00
15420000 Transferências do FUNDEB - Complementação da União - VAAT			175.585,00		182.608,00		189.566,00		196.788,00		744.547,00
15710000 Transferências do Estado referentes a Convênios e Instrumentos Congêneres vinculados à Educação			236.689,00		246.156,00		255.535,00		265.271,00		1.003.651,00
Ação: 1029 Construção, Ampliação e/ou Reforma de Ginásios e Quadras poliesportiva		1	301.187,00	1	313.235,00	1	325.168,00	1	337.558,00	4	1.277.148,00
Unid.Orçamentária: SECRETARIA DE EDUCAÇÃO											
Finalidade:											
Produto:											
Unid.Medida:											
Local. das Metas:											
Fonte de Recursos											
15001001 Recursos não Vinculados de Impostos - MDE			2.692,00		2.800,00		2.906,00		3.017,00		11.415,00
15700000 Transferências do Governo Federal referentes a Convênios e Instrumentos Congêneres vinculados à Educação			298.495,00		310.435,00		322.262,00		334.541,00		1.265.733,00



Prefeitura Municipal de Sobrado

Secretaria de Finanças

Departamento de Contabilidade - PPA-Plano Plurianual - 2026 à 2029 - R\$ 1,00

Anexo XII - Despesas por Programas, Ações e Fonte de Recursos por Órgão

Programas e Ações por Órgão		2026		2027		2028		2029		Total	
		Meta Física	Valor	Meta Física	Valor	Meta Física	Valor	Meta Física	Valor	Meta Física	Valor
2	Prefeitura Municipal/Secretarias	184	49.849.523,00	184	51.843.489,00	184	53.818.702,00	184	55.869.288,00	736	211.381.002,00
Programa: 0003 Qualidade dos Serviços da Educação na Rede Municipal		23	16.951.110,00	23	17.629.152,00	23	18.300.823,00	23	18.998.087,00	92	71.879.172,00
Objetivo: Qualidade dos Serviços da Educação na Rede Municipal											
MacroObjetivo: Pendente											
Público Alvo: Não Declarado											
Indicadores											
Indicador Não Declarado											
Fonte 0											
Referência Atual 0											
Referência Esperada 0											
Ação: 1102 Aquisição de Veículos		1	128.294,00	1	133.426,00	1	138.509,00	1	143.787,00	4	544.016,00
Unid.Orçamentária: SECRETARIA DE EDUCAÇÃO											
Finalidade:											
Produto:											
Unid.Medida:											
Local. das Metas:											
Fonte de Recursos											
15001001 Recursos não Vinculados de Impostos - MDE			5.853,00		6.087,00		6.319,00		6.560,00		24.819,00
15710000 Transferências do Estado referentes a Convênios e Instrumentos Congêneres vinculados à Educação			122.441,00		127.339,00		132.190,00		137.227,00		519.197,00
Ação: 2009 Manutenção da Secretaria de Educação		1	1.245.970,00	1	1.295.807,00	1	1.345.182,00	1	1.396.432,00	4	5.283.391,00
Unid.Orçamentária: SECRETARIA DE EDUCAÇÃO											
Finalidade:											
Produto:											
Unid.Medida:											
Local. das Metas:											
Fonte de Recursos											
15001001 Recursos não Vinculados de Impostos - MDE			1.178.554,00		1.225.697,00		1.272.396,00		1.320.874,00		4.997.521,00
17060000 Transferência Especial da União			33.708,00		35.055,00		36.393,00		37.779,00		142.935,00
17100000 Transferência Especial dos Estados			33.708,00		35.055,00		36.393,00		37.779,00		142.935,00



Prefeitura Municipal de Sobrado

Secretaria de Finanças

Departamento de Contabilidade - PPA-Plano Plurianual - 2026 à 2029 - R\$ 1,00

Anexo XII - Despesas por Programas, Ações e Fonte de Recursos por Órgão

Programas e Ações por Órgão		2026		2027		2028		2029		Total	
		Meta Física	Valor	Meta Física	Valor	Meta Física	Valor	Meta Física	Valor	Meta Física	Valor
2	Prefeitura Municipal/Secretarias	184	49.849.523,00	184	51.843.489,00	184	53.818.702,00	184	55.869.288,00	736	211.381.002,00
Programa: 0003 Qualidade dos Serviços da Educação na Rede Municipal		23	16.951.110,00	23	17.629.152,00	23	18.300.823,00	23	18.998.087,00	92	71.879.172,00
Objetivo: Qualidade dos Serviços da Educação na Rede Municipal											
MacroObjetivo: Pendente											
Público Alvo: Não Declarado											
Indicadores											
Indicador Não Declarado											
Fonte 0											
Referência Atual 0											
Referência Esperada 0											
Ação: 2010 Manutenção de Outros Programas - FNDE		1	306.920,00	1	319.195,00	1	331.356,00	1	343.983,00	4	1.301.454,00
Unid.Orçamentária: SECRETARIA DE EDUCAÇÃO											
Finalidade:											
Produto:											
Unid.Medida:											
Local. das Metas:											
Fonte de Recursos											
15500000 Transferência do Salário- Educação			245.817,00		255.649,00		265.389,00		275.501,00		1.042.356,00
15510000 Transferências de Recursos do FNDE referentes ao Programa Dinheiro Direto na Escola (PDDE)			2.458,00		2.556,00		2.653,00		2.754,00		10.421,00
15690000 Outras Transferências de Recursos do FNDE Controle dos demais recursos originários de transferências do Fundo Nacional do Desenvolvimento da Educação - FNDE.			58.645,00		60.990,00		63.314,00		65.728,00		248.677,00
Ação: 2013 Alfabetização de Jovens e Adultos		1	224.751,00	1	233.740,00	1	242.646,00	1	251.892,00	4	953.029,00
Unid.Orçamentária: SECRETARIA DE EDUCAÇÃO											
Finalidade:											
Produto:											
Unid.Medida:											
Local. das Metas:											
Fonte de Recursos											
15400000 Transferências do FUNDEB - Impostos e Transferências de Impostos			46.823,00		48.695,00		50.551,00		52.478,00		198.547,00
15401070 Transferências do FUNDEB - Impostos e Transferências de Impostos - 70%			177.928,00		185.045,00		192.095,00		199.414,00		754.482,00



Prefeitura Municipal de Sobrado

Secretaria de Finanças

Departamento de Contabilidade - PPA-Plano Plurianual - 2026 à 2029 - R\$ 1,00

Anexo XII - Despesas por Programas, Ações e Fonte de Recursos por Órgão

Programas e Ações por Órgão		2026		2027		2028		2029		Total	
		Meta Física	Valor	Meta Física	Valor	Meta Física	Valor	Meta Física	Valor	Meta Física	Valor
2	Prefeitura Municipal/Secretarias	184	49.849.523,00	184	51.843.489,00	184	53.818.702,00	184	55.869.288,00	736	211.381.002,00
Programa: 0003 Qualidade dos Serviços da Educação na Rede Municipal		23	16.951.110,00	23	17.629.152,00	23	18.300.823,00	23	18.998.087,00	92	71.879.172,00
Objetivo: Qualidade dos Serviços da Educação na Rede Municipal											
MacroObjetivo: Pendente											
Público Alvo: Não Declarado											
Indicadores											
Indicador Não Declarado											
Fonte 0											
Referência Atual 0											
Referência Esperada 0											
Ação: 2101 Manutenção do Ensino Fundamental		1	13.881.045,00	1	14.436.289,00	1	14.986.308,00	1	15.557.285,00	4	58.860.927,00
Unid.Orçamentária: SECRETARIA DE EDUCAÇÃO											
Finalidade:											
Produto:											
Unid.Medida:											
Local. das Metas:											
Fonte de Recursos											
15001001 Recursos não Vinculados de Impostos - MDE			912.457,00		948.956,00		985.110,00		1.022.642,00		3.869.165,00
15400000 Transferências do FUNDEB - Impostos e Transferências de Impostos			1.420.484,00		1.477.304,00		1.533.588,00		1.592.018,00		6.023.394,00
15401070 Transferências do FUNDEB - Impostos e Transferências de Impostos - 70%			9.666.890,00		10.053.565,00		10.436.606,00		10.834.240,00		40.991.301,00
15410000 Transferências do FUNDEB - Complementação da União - VAAF			560.231,00		582.642,00		604.839,00		627.883,00		2.375.595,00
15411070 Transferências do FUNDEB - Complementação da União - VAAF - 70%			1.161.553,00		1.208.015,00		1.254.041,00		1.301.819,00		4.925.428,00
15420000 Transferências do FUNDEB - Complementação da União - VAAT			100.902,00		104.938,00		108.936,00		113.087,00		427.863,00
15421070 Transferências do FUNDEB - Complementação da União - VAAT - 70%			58.528,00		60.869,00		63.188,00		65.596,00		248.181,00



Prefeitura Municipal de Sobrado

Secretaria de Finanças

Departamento de Contabilidade - PPA-Plano Plurianual - 2026 à 2029 - R\$ 1,00

Anexo XII - Despesas por Programas, Ações e Fonte de Recursos por Órgão

Programas e Ações por Órgão			2026		2027		2028		2029		Total	
			Meta Física	Valor	Meta Física	Valor	Meta Física	Valor	Meta Física	Valor	Meta Física	Valor
2	Prefeitura Municipal/Secretarias		184	49.849.523,00	184	51.843.489,00	184	53.818.702,00	184	55.869.288,00	736	211.381.002,00
Programa: 0004 Incentivos Cultura, Esporte e Lazer no Município			16	1.150.556,00	16	1.196.575,00	16	1.242.165,00	16	1.289.501,00	64	4.878.797,00
Objetivo: Incentivos Cultura, Esporte e Lazer no Município												
MacroObjetivo: Pendente												
Público Alvo: Não Declarado												
Indicadores												
Indicador Não Declarado												
Fonte 0												
Referência Atual 0												
Referência Esperada 0												
Ação: 1028 Construção, Ampliação e/ou Reforma de Campo de Futebol			1	129.934,00	1	135.131,00	1	140.280,00	1	145.625,00	4	550.970,00
Unid.Orçamentária: SECRETARIA DE CULTURA, DESPORTO E TURISMO												
Finalidade:												
Produto:												
Unid.Medida:												
Local. das Metas:												
Fonte de Recursos												
15000000 Recursos não Vinculados de Impostos				17.559,00		18.261,00		18.957,00		19.680,00		74.457,00
17000000 Outras Transferências de Convênios ou Instrumentos Congêneres da União				88.964,00		92.523,00		96.048,00		99.707,00		377.242,00
17010000 Outras Transferências de Convênios ou Instrumentos Congêneres dos Estados				23.411,00		24.347,00		25.275,00		26.238,00		99.271,00
Ação: 1031 Construção, Ampliação e/ou Recuperação de Área de Lazer (Praça de Even			1	111.203,00	1	115.651,00	1	120.057,00	1	124.632,00	4	471.543,00
Unid.Orçamentária: SECRETARIA DE CULTURA, DESPORTO E TURISMO												
Finalidade:												
Produto:												
Unid.Medida:												
Local. das Metas:												
Fonte de Recursos												
15000000 Recursos não Vinculados de Impostos				5.853,00		6.087,00		6.319,00		6.560,00		24.819,00
17000000 Outras Transferências de Convênios ou Instrumentos Congêneres da União				58.528,00		60.869,00		63.188,00		65.596,00		248.181,00
17010000 Outras Transferências de Convênios ou Instrumentos Congêneres dos Estados				46.822,00		48.695,00		50.550,00		52.476,00		198.543,00



Prefeitura Municipal de Sobrado

Secretaria de Finanças

Departamento de Contabilidade - PPA-Plano Plurianual - 2026 à 2029 - R\$ 1,00

Anexo XII - Despesas por Programas, Ações e Fonte de Recursos por Órgão

Programas e Ações por Órgão			2026		2027		2028		2029		Total	
			Meta Física	Valor	Meta Física	Valor	Meta Física	Valor	Meta Física	Valor	Meta Física	Valor
2	Prefeitura Municipal/Secretarias		184	49.849.523,00	184	51.843.489,00	184	53.818.702,00	184	55.869.288,00	736	211.381.002,00
Programa: 0004 Incentivos Cultura, Esporte e Lazer no Município			16	1.150.556,00	16	1.196.575,00	16	1.242.165,00	16	1.289.501,00	64	4.878.797,00
Objetivo: Incentivos Cultura, Esporte e Lazer no Município												
MacroObjetivo: Pendente												
Público Alvo: Não Declarado												
Indicadores												
Indicador Não Declarado												
Fonte 0												
Referência Atual 0												
Referência Esperada 0												
Ação: 1103 Construção, Ampliação e/ou Reforma de Ginásios e Quadras Poliesportiva			1	122.909,00	1	127.825,00	1	132.695,00	1	137.752,00	4	521.181,00
Unid.Orçamentária: SECRETARIA DE CULTURA, DESPORTO E TURISMO												
Finalidade:												
Produto:												
Unid.Medida:												
Local. das Metas:												
Fonte de Recursos												
15000000 Recursos não Vinculados de Impostos				5.853,00		6.087,00		6.319,00		6.560,00		24.819,00
17000000 Outras Transferências de Convênios ou Instrumentos Congêneres da União				58.528,00		60.869,00		63.188,00		65.596,00		248.181,00
17010000 Outras Transferências de Convênios ou Instrumentos Congêneres dos Estados				58.528,00		60.869,00		63.188,00		65.596,00		248.181,00
Ação: 2040 Manutenção da Secretaria de Cultura, Desportos e Turismo			1	255.419,00	1	265.636,00	1	275.756,00	1	286.264,00	4	1.083.075,00
Unid.Orçamentária: SECRETARIA DE CULTURA, DESPORTO E TURISMO												
Finalidade:												
Produto:												
Unid.Medida:												
Local. das Metas:												
Fonte de Recursos												
15000000 Recursos não Vinculados de Impostos				255.419,00		265.636,00		275.756,00		286.264,00		1.083.075,00
Ação: 2041 Manutenção e Apoio das Atividades de Premiações Esportiva, Lazer e Eve			1	79.366,00	1	82.541,00	1	85.684,00	1	88.951,00	4	336.542,00
Unid.Orçamentária: SECRETARIA DE CULTURA, DESPORTO E TURISMO												
Finalidade:												
Produto:												
Unid.Medida:												
Local. das Metas:												
Fonte de Recursos												
15000000 Recursos não Vinculados de Impostos				79.366,00		82.541,00		85.684,00		88.951,00		336.542,00



Prefeitura Municipal de Sobrado

Secretaria de Finanças

Departamento de Contabilidade - PPA-Plano Plurianual - 2026 à 2029 - R\$ 1,00

Anexo XII - Despesas por Programas, Ações e Fonte de Recursos por Órgão

Programas e Ações por Órgão			2026		2027		2028		2029		Total	
			Meta Física	Valor	Meta Física	Valor	Meta Física	Valor	Meta Física	Valor	Meta Física	Valor
2	Prefeitura Municipal/Secretarias		184	49.849.523,00	184	51.843.489,00	184	53.818.702,00	184	55.869.288,00	736	211.381.002,00
Programa: 0004 Incentivos Cultura, Esporte e Lazer no Município			16	1.150.556,00	16	1.196.575,00	16	1.242.165,00	16	1.289.501,00	64	4.878.797,00
Objetivo: Incentivos Cultura, Esporte e Lazer no Município												
MacroObjetivo: Pendente												
Público Alvo: Não Declarado												
Indicadores												
Indicador Não Declarado												
Fonte 0												
Referência Atual 0												
Referência Esperada 0												
Ação: 2109 Apoio e Promoção de Eventos Artísticos, Culturais e Outros			1	347.075,00	1	360.956,00	1	374.709,00	1	388.989,00	4	1.471.729,00
Unid.Orçamentária: SECRETARIA DE CULTURA, DESPORTO E TURISMO												
Finalidade:												
Produto:												
Unid.Medida:												
Local. das Metas:												
Fonte de Recursos												
15000000 Recursos não Vinculados de Impostos				153.930,00		160.087,00		166.186,00		172.518,00		652.721,00
17000000 Outras Transferências de Convênios ou Instrumentos Congêneres da União				35.117,00		36.521,00		37.913,00		39.358,00		148.909,00
17010000 Outras Transferências de Convênios ou Instrumentos Congêneres dos Estados				17.559,00		18.261,00		18.957,00		19.680,00		74.457,00
17190000 Transferências da Política Nacional Aldir Blanc de Fomento à Cultura - Lei nº 14.399/202				140.469,00		146.087,00		151.653,00		157.433,00		595.642,00
Ação: 2172 Manutenção da Secretaria de Desportos			1	104.650,00	1	108.835,00	1	112.984,00	1	117.288,00	4	443.757,00
Unid.Orçamentária: Secretaria de Desportos												
Finalidade: Manutenção da Secretaria de Desportos												
Produto:												
Unid.Medida:												
Local. das Metas:												
Fonte de Recursos												
15000000 Recursos não Vinculados de Impostos				104.650,00		108.835,00		112.984,00		117.288,00		443.757,00



Prefeitura Municipal de Sobrado

Secretaria de Finanças

Departamento de Contabilidade - PPA-Plano Plurianual - 2026 à 2029 - R\$ 1,00

Anexo XII - Despesas por Programas, Ações e Fonte de Recursos por Órgão

Programas e Ações por Órgão		2026		2027		2028		2029		Total	
		Meta Física	Valor	Meta Física	Valor	Meta Física	Valor	Meta Física	Valor	Meta Física	Valor
2	Prefeitura Municipal/Secretarias	184	49.849.523,00	184	51.843.489,00	184	53.818.702,00	184	55.869.288,00	736	211.381.002,00
Programa: 0005 Qualidade na Gestão da Saúde no Município		3	455.872,00	3	474.107,00	3	492.170,00	3	510.923,00	12	1.933.072,00
Objetivo: Qualidade na Gestão da Saúde no Município											
MacroObjetivo: Pendente											
Público Alvo: Não Declarado											
Indicadores											
Indicador Não Declarado											
Fonte 0											
Referência Atual 0											
Referência Esperada 0											
Ação: 1006 Aquisição de veículos e/ou Ambulância		1	455.872,00	1	474.107,00	1	492.170,00	1	510.923,00	4	1.933.072,00
Unid.Orçamentária: FUNDO MUNICIPAL DE SAÚDE											
Finalidade:											
Produto:											
Unid.Medida:											
Local. das Metas:											
Fonte de Recursos											
15001002 Recursos não Vinculados de Impostos - Saúde			58.528,00		60.869,00		63.188,00		65.596,00		248.181,00
16010000 Transferências Fundo a Fundo de Recursos do SUS provenientes do Governo Federal - Bloco de Estruturação da Rede de Serviços Públicos de Saúde			269.230,00		279.999,00		290.667,00		301.742,00		1.141.638,00
16210000 Transferências Fundo a Fundo de Recursos do SUS provenientes do Governo Estadual			128.114,00		133.239,00		138.315,00		143.585,00		543.253,00



Prefeitura Municipal de Sobrado

Secretaria de Finanças

Departamento de Contabilidade - PPA-Plano Plurianual - 2026 à 2029 - R\$ 1,00

Anexo XII - Despesas por Programas, Ações e Fonte de Recursos por Órgão

Programas e Ações por Órgão		2026		2027		2028		2029		Total	
		Meta Física	Valor	Meta Física	Valor	Meta Física	Valor	Meta Física	Valor	Meta Física	Valor
2	Prefeitura Municipal/Secretarias	184	49.849.523,00	184	51.843.489,00	184	53.818.702,00	184	55.869.288,00	736	211.381.002,00
Programa: 0006 Melhoria e Modernização da Infraestrutura Municipal		34	1.287.619,00	34	1.339.124,00	34	1.390.134,00	34	1.443.115,00	136	5.459.992,00
Objetivo: Melhoria e Modernização da Infraestrutura Municipal											
MacroObjetivo: Pendente											
Público Alvo: Não Declarado											
Indicadores											
Indicador Não Declarado											
Fonte 0											
Referência Atual 0											
Referência Esperada 0											
Ação: 1010 Expansão da Rede de Esgotamento Sanitário (Zona Urbana e Rural)		1	13.399,00	1	13.935,00	1	14.465,00	1	15.017,00	4	56.816,00
Unid.Orçamentária: SEC DE INFRA-ESTRUTURA, OBRAS E SERVIÇOS URBANOS											
Finalidade:											
Produto:											
Unid.Medida:											
Local. das Metas:											
Fonte de Recursos											
15000000 Recursos não Vinculados de Impostos			2.342,00		2.436,00		2.528,00		2.625,00		9.931,00
17000000 Outras Transferências de Convênios ou Instrumentos Congêneres da União			11.057,00		11.499,00		11.937,00		12.392,00		46.885,00
Ação: 1012 Perfuração e Instalação de Poços Artesianos		1	91.072,00	1	94.715,00	1	98.323,00	1	102.070,00	4	386.180,00
Unid.Orçamentária: SEC DE INFRA-ESTRUTURA, OBRAS E SERVIÇOS URBANOS											
Finalidade:											
Produto:											
Unid.Medida:											
Local. das Metas:											
Fonte de Recursos											
15000000 Recursos não Vinculados de Impostos			9.131,00		9.496,00		9.858,00		10.234,00		38.719,00
17000000 Outras Transferências de Convênios ou Instrumentos Congêneres da União			58.528,00		60.869,00		63.188,00		65.596,00		248.181,00
17010000 Outras Transferências de Convênios ou Instrumentos Congêneres dos Estados			23.413,00		24.350,00		25.277,00		26.240,00		99.280,00



Prefeitura Municipal de Sobrado

Secretaria de Finanças

Departamento de Contabilidade - PPA-Plano Plurianual - 2026 à 2029 - R\$ 1,00

Anexo XII - Despesas por Programas, Ações e Fonte de Recursos por Orgão

Programas e Ações por Orgão			2026		2027		2028		2029		Total	
			Meta Física	Valor	Meta Física	Valor	Meta Física	Valor	Meta Física	Valor	Meta Física	Valor
2	Prefeitura Municipal/Secretarias		184	49.849.523,00	184	51.843.489,00	184	53.818.702,00	184	55.869.288,00	736	211.381.002,00
Programa: 0006 Melhoria e Modernização da Infraestrutura Municipal			34	1.287.619,00	34	1.339.124,00	34	1.390.134,00	34	1.443.115,00	136	5.459.992,00
Objetivo: Melhoria e Modernização da Infraestrutura Municipal												
MacroObjetivo: Pendente												
Público Alvo: Não Declarado												
Indicadores												
Indicador Não Declarado												
Fonte 0												
Referência Atual 0												
Referência Esperada 0												
Ação: 1013 Recuperação de Prédios Municipais			1	271.572,00	1	282.435,00	1	293.195,00	1	304.368,00	4	1.151.570,00
Unid.Orçamentária: SEC DE INFRA-ESTRUTURA, OBRAS E SERVIÇOS URBANOS												
Finalidade:												
Produto:												
Unid.Medida:												
Local. das Metas:												
Fonte de Recursos												
15000000 Recursos não Vinculados de Impostos				37.459,00		38.958,00		40.441,00		41.983,00		158.841,00
17000000 Outras Transferências de Convênios ou Instrumentos Congêneres da União				58.528,00		60.869,00		63.188,00		65.596,00		248.181,00
17040000 Transferência da União Referente a Royalties do Petróleo e Gás Natural				175.585,00		182.608,00		189.566,00		196.789,00		744.548,00
Ação: 1014 Pavimentação			1	92.996,00	1	96.716,00	1	100.400,00	1	104.226,00	4	394.338,00
Unid.Orçamentária: SEC DE INFRA-ESTRUTURA, OBRAS E SERVIÇOS URBANOS												
Finalidade:												
Produto:												
Unid.Medida:												
Local. das Metas:												
Fonte de Recursos												
15000000 Recursos não Vinculados de Impostos				11.706,00		12.174,00		12.638,00		13.120,00		49.638,00
17000000 Outras Transferências de Convênios ou Instrumentos Congêneres da União				34.468,00		35.847,00		37.212,00		38.630,00		146.157,00
17010000 Outras Transferências de Convênios ou Instrumentos Congêneres dos Estados				46.822,00		48.695,00		50.550,00		52.476,00		198.543,00



Prefeitura Municipal de Sobrado

Secretaria de Finanças

Departamento de Contabilidade - PPA-Plano Plurianual - 2026 à 2029 - R\$ 1,00

Anexo XII - Despesas por Programas, Ações e Fonte de Recursos por Órgão

Programas e Ações por Órgão		2026		2027		2028		2029		Total	
		Meta Física	Valor	Meta Física	Valor	Meta Física	Valor	Meta Física	Valor	Meta Física	Valor
2	Prefeitura Municipal/Secretarias	184	49.849.523,00	184	51.843.489,00	184	53.818.702,00	184	55.869.288,00	736	211.381.002,00
Programa: 0006 Melhoria e Modernização da Infraestrutura Municipal		34	1.287.619,00	34	1.339.124,00	34	1.390.134,00	34	1.443.115,00	136	5.459.992,00
Objetivo: Melhoria e Modernização da Infraestrutura Municipal											
MacroObjetivo: Pendente											
Público Alvo: Não Declarado											
Indicadores											
Indicador Não Declarado											
Fonte 0											
Referência Atual 0											
Referência Esperada 0											
Ação: 1015 Expansão da Rede de Iluminação Pública		1	60.870,00	1	63.305,00	1	65.716,00	1	68.221,00	4	258.112,00
Unid.Orçamentária: SEC DE INFRA-ESTRUTURA, OBRAS E SERVIÇOS URBANOS											
Finalidade:											
Produto:											
Unid.Medida:											
Local. das Metas:											
Fonte de Recursos											
15000000 Recursos não Vinculados de Impostos			2.342,00		2.436,00		2.528,00		2.625,00		9.931,00
17000000 Outras Transferências de Convênios ou Instrumentos Congêneres da União			58.528,00		60.869,00		63.188,00		65.596,00		248.181,00
Ação: 1016 Construção e Recuperação de Estradas Vicinais		1	89.432,00	1	93.009,00	1	96.552,00	1	100.232,00	4	379.225,00
Unid.Orçamentária: SEC DE INFRA-ESTRUTURA, OBRAS E SERVIÇOS URBANOS											
Finalidade:											
Produto:											
Unid.Medida:											
Local. das Metas:											
Fonte de Recursos											
15000000 Recursos não Vinculados de Impostos			40.970,00		42.609,00		44.232,00		45.918,00		173.729,00
17000000 Outras Transferências de Convênios ou Instrumentos Congêneres da União			23.411,00		24.347,00		25.275,00		26.238,00		99.271,00
17010000 Outras Transferências de Convênios ou Instrumentos Congêneres dos Estados			5.853,00		6.087,00		6.319,00		6.560,00		24.819,00
17500000 Recursos da Contribuição de Intervenção no Domínio Econômico - CIDE			19.198,00		19.966,00		20.726,00		21.516,00		81.406,00



Prefeitura Municipal de Sobrado

Secretaria de Finanças

Departamento de Contabilidade - PPA-Plano Plurianual - 2026 à 2029 - R\$ 1,00

Anexo XII - Despesas por Programas, Ações e Fonte de Recursos por Órgão

Programas e Ações por Órgão		2026		2027		2028		2029		Total	
		Meta Física	Valor	Meta Física	Valor	Meta Física	Valor	Meta Física	Valor	Meta Física	Valor
2	Prefeitura Municipal/Secretarias	184	49.849.523,00	184	51.843.489,00	184	53.818.702,00	184	55.869.288,00	736	211.381.002,00
Programa: 0006 Melhoria e Modernização da Infraestrutura Municipal		34	1.287.619,00	34	1.339.124,00	34	1.390.134,00	34	1.443.115,00	136	5.459.992,00
Objetivo: Melhoria e Modernização da Infraestrutura Municipal											
MacroObjetivo: Pendente											
Público Alvo: Não Declarado											
Indicadores											
Indicador Não Declarado											
Fonte 0											
Referência Atual 0											
Referência Esperada 0											
Ação: 1017 Construção, Ampliação e/ou Recuperação de Praças, Parques e Jardins		1	107.692,00	1	112.000,00	1	116.266,00	1	120.697,00	4	456.655,00
Unid.Orçamentária: SEC DE INFRA-ESTRUTURA, OBRAS E SERVIÇOS URBANOS											
Finalidade:											
Produto:											
Unid.Medida:											
Local. das Metas:											
Fonte de Recursos											
15000000 Recursos não Vinculados de Impostos			2.342,00		2.436,00		2.528,00		2.625,00		9.931,00
17000000 Outras Transferências de Convênios ou Instrumentos Congêneres da União			58.528,00		60.869,00		63.188,00		65.596,00		248.181,00
17010000 Outras Transferências de Convênios ou Instrumentos Congêneres dos Estados			46.822,00		48.695,00		50.550,00		52.476,00		198.543,00
Ação: 1018 Construção e Melhorias em Habitações Populares na Zona Rural e Urbana		1	25.753,00	1	26.783,00	1	27.803,00	1	28.863,00	4	109.202,00
Unid.Orçamentária: SEC DE INFRA-ESTRUTURA, OBRAS E SERVIÇOS URBANOS											
Finalidade:											
Produto:											
Unid.Medida:											
Local. das Metas:											
Fonte de Recursos											
15000000 Recursos não Vinculados de Impostos			2.342,00		2.436,00		2.528,00		2.625,00		9.931,00
17000000 Outras Transferências de Convênios ou Instrumentos Congêneres da União			23.411,00		24.347,00		25.275,00		26.238,00		99.271,00



Prefeitura Municipal de Sobrado

Secretaria de Finanças

Departamento de Contabilidade - PPA-Plano Plurianual - 2026 à 2029 - R\$ 1,00

Anexo XII - Despesas por Programas, Ações e Fonte de Recursos por Órgão

Programas e Ações por Órgão		2026		2027		2028		2029		Total	
		Meta Física	Valor	Meta Física	Valor	Meta Física	Valor	Meta Física	Valor	Meta Física	Valor
2	Prefeitura Municipal/Secretarias	184	49.849.523,00	184	51.843.489,00	184	53.818.702,00	184	55.869.288,00	736	211.381.002,00
Programa: 0006 Melhoria e Modernização da Infraestrutura Municipal		34	1.287.619,00	34	1.339.124,00	34	1.390.134,00	34	1.443.115,00	136	5.459.992,00
Objetivo: Melhoria e Modernização da Infraestrutura Municipal											
MacroObjetivo: Pendente											
Público Alvo: Não Declarado											
Indicadores											
Indicador Não Declarado											
Fonte 0											
Referência Atual 0											
Referência Esperada 0											
Ação: 1019 Aquisição de Veículos		1	93.645,00	1	97.390,00	1	101.101,00	1	104.954,00	4	397.090,00
Unid.Orçamentária: SEC DE INFRA-ESTRUTURA, OBRAS E SERVIÇOS URBANOS											
Finalidade:											
Produto:											
Unid.Medida:											
Local. das Metas:											
Fonte de Recursos											
15000000 Recursos não Vinculados de Impostos			11.706,00		12.174,00		12.638,00		13.120,00		49.638,00
17000000 Outras Transferências de Convênios ou Instrumentos Congêneres da União			23.411,00		24.347,00		25.275,00		26.238,00		99.271,00
17550000 Recursos de Alienação de Bens/Ativos - Administração Direta			58.528,00		60.869,00		63.188,00		65.596,00		248.181,00
Ação: 1020 Construção de Privadas		1	44.482,00	1	46.262,00	1	48.023,00	1	49.854,00	4	188.621,00
Unid.Orçamentária: SEC DE INFRA-ESTRUTURA, OBRAS E SERVIÇOS URBANOS											
Finalidade:											
Produto:											
Unid.Medida:											
Local. das Metas:											
Fonte de Recursos											
15000000 Recursos não Vinculados de Impostos			2.342,00		2.436,00		2.528,00		2.625,00		9.931,00
17000000 Outras Transferências de Convênios ou Instrumentos Congêneres da União			42.140,00		43.826,00		45.495,00		47.229,00		178.690,00



Prefeitura Municipal de Sobrado

Secretaria de Finanças

Departamento de Contabilidade - PPA-Plano Plurianual - 2026 à 2029 - R\$ 1,00

Anexo XII - Despesas por Programas, Ações e Fonte de Recursos por Órgão

Programas e Ações por Órgão		2026		2027		2028		2029		Total	
		Meta Física	Valor	Meta Física	Valor	Meta Física	Valor	Meta Física	Valor	Meta Física	Valor
2	Prefeitura Municipal/Secretarias	184	49.849.523,00	184	51.843.489,00	184	53.818.702,00	184	55.869.288,00	736	211.381.002,00
Programa: 0006 Melhoria e Modernização da Infraestrutura Municipal		34	1.287.619,00	34	1.339.124,00	34	1.390.134,00	34	1.443.115,00	136	5.459.992,00
Objetivo: Melhoria e Modernização da Infraestrutura Municipal											
MacroObjetivo: Pendente											
Público Alvo: Não Declarado											
Indicadores											
Indicador Não Declarado											
Fonte 0											
Referência Atual 0											
Referência Esperada 0											
Ação: 1023 Construção, Ampliação e/ou Reforma de Passagem Molhada		1	60.870,00	1	63.305,00	1	65.716,00	1	68.221,00	4	258.112,00
Unid.Orçamentária: SEC DE INFRA-ESTRUTURA, OBRAS E SERVIÇOS URBANOS											
Finalidade:											
Produto:											
Unid.Medida:											
Local. das Metas:											
Fonte de Recursos											
15000000 Recursos não Vinculados de Impostos			2.342,00		2.436,00		2.528,00		2.625,00		9.931,00
17000000 Outras Transferências de Convênios ou Instrumentos Congêneres da União			46.822,00		48.695,00		50.550,00		52.476,00		198.543,00
17010000 Outras Transferências de Convênios ou Instrumentos Congêneres dos Estados			11.706,00		12.174,00		12.638,00		13.120,00		49.638,00
Ação: 1105 Construção, Ampliação e/ou Reforma de Matadouro Público		1	163.881,00	1	170.436,00	1	176.928,00	1	183.672,00	4	694.917,00
Unid.Orçamentária: SEC DE INFRA-ESTRUTURA, OBRAS E SERVIÇOS URBANOS											
Finalidade:											
Produto:											
Unid.Medida:											
Local. das Metas:											
Fonte de Recursos											
15000000 Recursos não Vinculados de Impostos			11.708,00		12.177,00		12.639,00		13.122,00		49.646,00
17000000 Outras Transferências de Convênios ou Instrumentos Congêneres da União			58.528,00		60.869,00		63.188,00		65.596,00		248.181,00
17010000 Outras Transferências de Convênios ou Instrumentos Congêneres dos Estados			93.645,00		97.390,00		101.101,00		104.954,00		397.090,00



Prefeitura Municipal de Sobrado

Secretaria de Finanças

Departamento de Contabilidade - PPA-Plano Plurianual - 2026 à 2029 - R\$ 1,00

Anexo XII - Despesas por Programas, Ações e Fonte de Recursos por Órgão

Programas e Ações por Órgão		2026		2027		2028		2029		Total	
		Meta Física	Valor	Meta Física	Valor	Meta Física	Valor	Meta Física	Valor	Meta Física	Valor
2	Prefeitura Municipal/Secretarias	184	49.849.523,00	184	51.843.489,00	184	53.818.702,00	184	55.869.288,00	736	211.381.002,00
Programa: 0006 Melhoria e Modernização da Infraestrutura Municipal		34	1.287.619,00	34	1.339.124,00	34	1.390.134,00	34	1.443.115,00	136	5.459.992,00
Objetivo: Melhoria e Modernização da Infraestrutura Municipal											
MacroObjetivo: Pendente											
Público Alvo: Não Declarado											
Indicadores											
Indicador Não Declarado											
Fonte 0											
Referência Atual 0											
Referência Esperada 0											
Ação: 2026 Manutenção dos Serviços de Limpeza (Urbana e Rural)		1	171.955,00	1	178.833,00	1	185.646,00	1	192.720,00	4	729.154,00
Unid.Orçamentária: SEC DE INFRA-ESTRUTURA, OBRAS E SERVIÇOS URBANOS											
Finalidade:											
Produto:											
Unid.Medida:											
Local. das Metas:											
Fonte de Recursos											
15000000 Recursos não Vinculados de Impostos			171.955,00		178.833,00		185.646,00		192.720,00		729.154,00



Prefeitura Municipal de Sobrado

Secretaria de Finanças

Departamento de Contabilidade - PPA-Plano Plurianual - 2026 à 2029 - R\$ 1,00

Anexo XII - Despesas por Programas, Ações e Fonte de Recursos por Órgão

Programas e Ações por Órgão		2026		2027		2028		2029		Total	
		Meta Física	Valor	Meta Física	Valor	Meta Física	Valor	Meta Física	Valor	Meta Física	Valor
2	Prefeitura Municipal/Secretarias	184	49.849.523,00	184	51.843.489,00	184	53.818.702,00	184	55.869.288,00	736	211.381.002,00
Programa: 0007 Desenvolvimento do Setor Primário do Município		4	112.314,00	4	116.806,00	4	121.255,00	4	125.878,00	16	476.253,00
Objetivo: Desenvolvimento do Setor Primário do Município											
MacroObjetivo: Pendente											
Público Alvo: Não Declarado											
Indicadores											
Indicador Não Declarado											
Fonte 0											
Referência Atual 0											
Referência Esperada 0											
Ação: 1024 Aquisição de Trator e Equipamentos Agrícolas		1	69.585,00	1	72.368,00	1	75.125,00	1	77.988,00	4	295.066,00
Unid.Orçamentária: SECRETARIA DA AGRICULTURA											
Finalidade:											
Produto:											
Unid.Medida:											
Local. das Metas:											
Fonte de Recursos											
17000000 Outras Transferências de Convênios ou Instrumentos Congêneres da União			58.528,00		60.869,00		63.188,00		65.596,00		248.181,00
17010000 Outras Transferências de Convênios ou Instrumentos Congêneres dos Estados			11.057,00		11.499,00		11.937,00		12.392,00		46.885,00
Ação: 1025 Programa Nacional de Fortalecimento da Agricultura Familiar - PRONAF		1	42.729,00	1	44.438,00	1	46.130,00	1	47.890,00	4	181.187,00
Unid.Orçamentária: SECRETARIA DA AGRICULTURA											
Finalidade:											
Produto:											
Unid.Medida:											
Local. das Metas:											
Fonte de Recursos											
15000000 Recursos não Vinculados de Impostos			7.611,00		7.916,00		8.216,00		8.530,00		32.273,00
17010000 Outras Transferências de Convênios ou Instrumentos Congêneres dos Estados			35.118,00		36.522,00		37.914,00		39.360,00		148.914,00



Prefeitura Municipal de Sobrado

Secretaria de Finanças

Departamento de Contabilidade - PPA-Plano Plurianual - 2026 à 2029 - R\$ 1,00

Anexo XII - Despesas por Programas, Ações e Fonte de Recursos por Órgão

Programas e Ações por Órgão				2026		2027		2028		2029		Total	
				Meta Física	Valor	Meta Física	Valor	Meta Física	Valor	Meta Física	Valor	Meta Física	Valor
2	Prefeitura Municipal/Secretarias			184	49.849.523,00	184	51.843.489,00	184	53.818.702,00	184	55.869.288,00	736	211.381.002,00
Programa: 0008 Ação Voltadas à Valorização do Cidadão				8	1.266.911,00	8	1.317.588,00	8	1.367.782,00	8	1.419.902,00	32	5.372.183,00
Objetivo: Ação Voltadas à Valorização do Cidadão													
MacroObjetivo: Pendente													
Público Alvo: Não Declarado													
Indicadores													
Indicador Não Declarado													
Fonte 0													
Referência Atual 0													
Referência Esperada 0													
Ação: 1026 Construção, Ampliação e/ou Recuperação de Centro de Atividades para o				1	28.095,00	1	29.219,00	1	30.331,00	1	31.488,00	4	119.133,00
Unid.Orçamentária: SECRETARIA DE DESENVOLVIMENTO SOCIAL													
Finalidade:													
Produto:													
Unid.Medida:													
Local. das Metas:													
Fonte de Recursos													
15000000 Recursos não Vinculados de Impostos					4.684,00		4.872,00		5.056,00		5.250,00		19.862,00
16610000 Transferência de Recursos dos Fundos Estaduais de Assistência Social					23.411,00		24.347,00		25.275,00		26.238,00		99.271,00
Ação: 2031 BLOCO DE SOCIAL DE PROTEÇÃO SOCIAL BÁSICA (1	747.758,00	1	777.669,00	1	807.296,00	1	838.056,00	4	3.170.779,00
CRAS/PAIF/SCFV)													
Unid.Orçamentária: FUNDO MUNICIPAL DE ASSISTÊNCIA SOCIAL													
Finalidade:													
Produto:													
Unid.Medida:													
Local. das Metas:													
Fonte de Recursos													
15000000 Recursos não Vinculados de Impostos					294.984,00		306.784,00		318.471,00		330.607,00		1.250.846,00
16600000 Transferência de Recursos do Fundo Nacional de Assistência Social - FNAS					452.774,00		470.885,00		488.825,00		507.449,00		1.919.933,00
Ação: 2035 GESTÃO DESCENTRALIZADA DO PROGRAMA BOLSA FAMÍLIA				1	52.090,00	1	54.173,00	1	56.237,00	1	58.380,00	4	220.880,00
Unid.Orçamentária: FUNDO MUNICIPAL DE ASSISTÊNCIA SOCIAL													
Finalidade:													
Produto:													
Unid.Medida:													
Local. das Metas:													
Fonte de Recursos													
16600000 Transferência de Recursos do Fundo Nacional de Assistência Social - FNAS					52.090,00		54.173,00		56.237,00		58.380,00		220.880,00



Prefeitura Municipal de Sobrado

Secretaria de Finanças

Departamento de Contabilidade - PPA-Plano Plurianual - 2026 à 2029 - R\$ 1,00

Anexo XII - Despesas por Programas, Ações e Fonte de Recursos por Órgão

Programas e Ações por Órgão		2026		2027		2028		2029		Total	
		Meta Física	Valor	Meta Física	Valor	Meta Física	Valor	Meta Física	Valor	Meta Física	Valor
2	Prefeitura Municipal/Secretarias	184	49.849.523,00	184	51.843.489,00	184	53.818.702,00	184	55.869.288,00	736	211.381.002,00
Programa: 0008 Ação Voltadas à Valorização do Cidadão		8	1.266.911,00	8	1.317.588,00	8	1.367.782,00	8	1.419.902,00	32	5.372.183,00
Objetivo: Ação Voltadas à Valorização do Cidadão											
MacroObjetivo: Pendente											
Público Alvo: Não Declarado											
Indicadores											
Indicador Não Declarado											
Fonte 0											
Referência Atual 0											
Referência Esperada 0											
Ação: 2036 Aquisição de Peixe para Doação		1	117.057,00	1	121.739,00	1	126.378,00	1	131.193,00	4	496.367,00
Unid.Orçamentária: SECRETARIA DE DESENVOLVIMENTO SOCIAL											
Finalidade:											
Produto:											
Unid.Medida:											
Local. das Metas:											
Fonte de Recursos											
15000000 Recursos não Vinculados de Impostos			117.057,00		121.739,00		126.378,00		131.193,00		496.367,00
Ação: 2062 PRIMEIRA INFÂNCIA NO SUAS – PROGRAMA CRIANÇA FELIZ		1	321.911,00	1	334.788,00	1	347.540,00	1	360.785,00	4	1.365.024,00
Unid.Orçamentária: FUNDO MUNICIPAL DE ASSISTÊNCIA SOCIAL											
Finalidade: PRIMEIRA INFÂNCIA NO SUAS – PROGRAMA CRIANÇA FELIZ											
Produto:											
Unid.Medida:											
Local. das Metas:											
Fonte de Recursos											
15000000 Recursos não Vinculados de Impostos			30.907,00		32.144,00		33.366,00		34.640,00		131.057,00
16600000 Transferência de Recursos do Fundo Nacional de Assistência Social - FNAS			291.004,00		302.644,00		314.174,00		326.145,00		1.233.967,00



Prefeitura Municipal de Sobrado

Secretaria de Finanças

Departamento de Contabilidade - PPA-Plano Plurianual - 2026 à 2029 - R\$ 1,00

Anexo XII - Despesas por Programas, Ações e Fonte de Recursos por Órgão

Programas e Ações por Órgão			2026		2027		2028		2029		Total	
			Meta Física	Valor	Meta Física	Valor	Meta Física	Valor	Meta Física	Valor	Meta Física	Valor
2	Prefeitura Municipal/Secretarias		184	49.849.523,00	184	51.843.489,00	184	53.818.702,00	184	55.869.288,00	736	211.381.002,00
Programa: 0009 Programa de Apoio Administrativo			35	8.381.507,00	35	8.716.764,00	35	9.048.869,00	35	9.393.649,00	140	35.540.789,00
Objetivo: Programa de Apoio Administrativo												
MacroObjetivo: Pendente												
Público Alvo: Não Declarado												
Indicadores												
Indicador Não Declarado												
Fonte 0												
Referência Atual 0												
Referência Esperada 0												
Ação: 1022 Aquisição de Patrol, Caçamba, Caminhão, Retroescavadeira e Outros			1	60.221,00	1	62.630,00	1	65.015,00	1	67.493,00	4	255.359,00
Unid.Orçamentária: SEC DE INFRA-ESTRUTURA, OBRAS E SERVIÇOS URBANOS												
Finalidade:												
Produto:												
Unid.Medida:												
Local. das Metas:												
Fonte de Recursos												
15000000 Recursos não Vinculados de Impostos				2.342,00		2.436,00		2.528,00		2.625,00		9.931,00
17000000 Outras Transferências de Convênios ou Instrumentos Congêneres da União				34.468,00		35.847,00		37.212,00		38.630,00		146.157,00
17010000 Outras Transferências de Convênios ou Instrumentos Congêneres dos Estados				23.411,00		24.347,00		25.275,00		26.238,00		99.271,00
Ação: 1106 Aquisição de Veículo			1	23.411,00	1	24.347,00	1	25.275,00	1	26.238,00	4	99.271,00
Unid.Orçamentária: FUNDO MUNICIPAL DE ASSISTÊNCIA SOCIAL												
Finalidade:												
Produto:												
Unid.Medida:												
Local. das Metas:												
Fonte de Recursos												
15000000 Recursos não Vinculados de Impostos				23.411,00		24.347,00		25.275,00		26.238,00		99.271,00
Ação: 2003 Manutenção da Secretaria de Administração			1	1.793.360,00	1	1.865.093,00	1	1.936.154,00	1	2.009.922,00	4	7.604.529,00
Unid.Orçamentária: SECRETARIA DE ADMINISTRAÇÃO												
Finalidade:												
Produto:												
Unid.Medida:												
Local. das Metas:												
Fonte de Recursos												
15000000 Recursos não Vinculados de Impostos				1.781.654,00		1.852.919,00		1.923.516,00		1.996.802,00		7.554.891,00
15010000 Outros Recursos não Vinculados				11.706,00		12.174,00		12.638,00		13.120,00		49.638,00



Prefeitura Municipal de Sobrado

Secretaria de Finanças

Departamento de Contabilidade - PPA-Plano Plurianual - 2026 à 2029 - R\$ 1,00

Anexo XII - Despesas por Programas, Ações e Fonte de Recursos por Órgão

Programas e Ações por Órgão		2026		2027		2028		2029		Total	
		Meta Física	Valor	Meta Física	Valor	Meta Física	Valor	Meta Física	Valor	Meta Física	Valor
2	Prefeitura Municipal/Secretarias	184	49.849.523,00	184	51.843.489,00	184	53.818.702,00	184	55.869.288,00	736	211.381.002,00
Programa: 0009 Programa de Apoio Administrativo		35	8.381.507,00	35	8.716.764,00	35	9.048.869,00	35	9.393.649,00	140	35.540.789,00
Objetivo: Programa de Apoio Administrativo											
MacroObjetivo: Pendente											
Público Alvo: Não Declarado											
Indicadores											
Indicador Não Declarado											
Fonte 0											
Referência Atual 0											
Referência Esperada 0											
Ação: 2004 Contribuições ao PASEP		1	327.758,00	1	340.868,00	1	353.855,00	1	367.337,00	4	1.389.818,00
Unid.Orçamentária: SECRETARIA DE FINANÇAS											
Finalidade:											
Produto:											
Unid.Medida:											
Local. das Metas:											
Fonte de Recursos											
15000000 Recursos não Vinculados de Impostos			327.758,00		340.868,00		353.855,00		367.337,00		1.389.818,00
Ação: 2005 Manutenção da Secretaria de Finanças		1	1.511.065,00	1	1.571.506,00	1	1.631.380,00	1	1.693.543,00	4	6.407.494,00
Unid.Orçamentária: SECRETARIA DE FINANÇAS											
Finalidade:											
Produto:											
Unid.Medida:											
Local. das Metas:											
Fonte de Recursos											
15000000 Recursos não Vinculados de Impostos			1.237.490,00		1.286.988,00		1.336.023,00		1.386.928,00		5.247.429,00
15010000 Outros Recursos não Vinculados			97.989,00		101.909,00		105.790,00		109.824,00		415.512,00
17180000 Auxílio Financeiro - Outorga Crédito Tributário ICMS - Art. 5º, Inciso V, EC nº 123/2022			175.586,00		182.609,00		189.567,00		196.791,00		744.553,00



Prefeitura Municipal de Sobrado

Secretaria de Finanças

Departamento de Contabilidade - PPA-Plano Plurianual - 2026 à 2029 - R\$ 1,00

Anexo XII - Despesas por Programas, Ações e Fonte de Recursos por Órgão

Programas e Ações por Órgão			2026		2027		2028		2029		Total	
			Meta Física	Valor	Meta Física	Valor	Meta Física	Valor	Meta Física	Valor	Meta Física	Valor
2	Prefeitura Municipal/Secretarias		184	49.849.523,00	184	51.843.489,00	184	53.818.702,00	184	55.869.288,00	736	211.381.002,00
Programa: 0009 Programa de Apoio Administrativo			35	8.381.507,00	35	8.716.764,00	35	9.048.869,00	35	9.393.649,00	140	35.540.789,00
Objetivo: Programa de Apoio Administrativo												
MacroObjetivo: Pendente												
Público Alvo: Não Declarado												
Indicadores												
Indicador Não Declarado												
Fonte 0												
Referência Atual 0												
Referência Esperada 0												
Ação: 2027 Manutenção da Secretaria de Infra-Estrutura, Obras e Serviços Urbanos			1	2.669.799,00	1	2.776.592,00	1	2.882.377,00	1	2.992.196,00	4	11.320.964,00
Unid.Orçamentária: SEC DE INFRA-ESTRUTURA, OBRAS E SERVIÇOS URBANOS												
Finalidade:												
Produto:												
Unid.Medida:												
Local. das Metas:												
Fonte de Recursos												
15000000 Recursos não Vinculados de Impostos				2.578.501,00		2.681.642,00		2.783.811,00		2.889.874,00		10.933.828,00
17010000 Outras Transferências de Convênios ou Instrumentos Congêneres dos Estados				35.118,00		36.522,00		37.914,00		39.360,00		148.914,00
17060000 Transferência Especial da União				39.326,00		40.899,00		42.457,00		44.074,00		166.756,00
17100000 Transferência Especial dos Estados				16.854,00		17.529,00		18.195,00		18.888,00		71.466,00
Ação: 2030 Manutenção da Secretaria de Agricultura			1	522.428,00	1	543.325,00	1	564.025,00	1	585.515,00	4	2.215.293,00
Unid.Orçamentária: SECRETARIA DA AGRICULTURA												
Finalidade:												
Produto:												
Unid.Medida:												
Local. das Metas:												
Fonte de Recursos												
15000000 Recursos não Vinculados de Impostos				522.428,00		543.325,00		564.025,00		585.515,00		2.215.293,00
Ação: 2033 Manutenção do Conselho Tutelar			1	124.083,00	1	129.046,00	1	133.962,00	1	139.066,00	4	526.157,00
Unid.Orçamentária: SECRETARIA DE DESENVOLVIMENTO SOCIAL												
Finalidade:												
Produto:												
Unid.Medida:												
Local. das Metas:												
Fonte de Recursos												
15000000 Recursos não Vinculados de Impostos				124.083,00		129.046,00		133.962,00		139.066,00		526.157,00



Prefeitura Municipal de Sobrado

Secretaria de Finanças

Departamento de Contabilidade - PPA-Plano Plurianual - 2026 à 2029 - R\$ 1,00

Anexo XII - Despesas por Programas, Ações e Fonte de Recursos por Órgão

Programas e Ações por Órgão			2026		2027		2028		2029		Total	
			Meta Física	Valor	Meta Física	Valor	Meta Física	Valor	Meta Física	Valor	Meta Física	Valor
2	Prefeitura Municipal/Secretarias		184	49.849.523,00	184	51.843.489,00	184	53.818.702,00	184	55.869.288,00	736	211.381.002,00
Programa: 0009 Programa de Apoio Administrativo			35	8.381.507,00	35	8.716.764,00	35	9.048.869,00	35	9.393.649,00	140	35.540.789,00
Objetivo: Programa de Apoio Administrativo												
MacroObjetivo: Pendente												
Público Alvo: Não Declarado												
Indicadores												
Indicador Não Declarado												
Fonte 0												
Referência Atual 0												
Referência Esperada 0												
Ação: 2034 Manutenção da Secretaria de Desenvolvimento Social			1	732.306,00	1	761.600,00	1	790.613,00	1	820.737,00	4	3.105.256,00
Unid.Orçamentária: SECRETARIA DE DESENVOLVIMENTO SOCIAL												
Finalidade:												
Produto:												
Unid.Medida:												
Local. das Metas:												
Fonte de Recursos												
15000000 Recursos não Vinculados de Impostos				698.598,00		726.542,00		754.223,00		782.961,00		2.962.324,00
17060000 Transferência Especial da União				16.854,00		17.529,00		18.195,00		18.888,00		71.466,00
17100000 Transferência Especial dos Estados				16.854,00		17.529,00		18.195,00		18.888,00		71.466,00
Ação: 2042 Manutenção do Fundo de Assistência Social			1	243.595,00	1	253.338,00	1	262.991,00	1	273.011,00	4	1.032.935,00
Unid.Orçamentária: FUNDO MUNICIPAL DE ASSISTÊNCIA SOCIAL												
Finalidade:												
Produto:												
Unid.Medida:												
Local. das Metas:												
Fonte de Recursos												
15000000 Recursos não Vinculados de Impostos				243.595,00		253.338,00		262.991,00		273.011,00		1.032.935,00
Ação: 2063 GESTÃO DESCENTRALIZADA DO SUAS – IGD-SUAS			1	7.000,00	1	7.280,00	1	7.558,00	1	7.846,00	4	29.684,00
Unid.Orçamentária: FUNDO MUNICIPAL DE ASSISTÊNCIA SOCIAL												
Finalidade: GESTÃO DESCENTRALIZADA DO SUAS – IGD-SUAS												
Produto:												
Unid.Medida:												
Local. das Metas:												
Fonte de Recursos												
16600000 Transferência de Recursos do Fundo Nacional de Assistência Social - FNAS				5.000,00		5.200,00		5.398,00		5.604,00		21.202,00
16610000 Transferência de Recursos dos Fundos Estaduais de Assistência Social				2.000,00		2.080,00		2.160,00		2.242,00		8.482,00



Prefeitura Municipal de Sobrado

Secretaria de Finanças

Departamento de Contabilidade - PPA-Plano Plurianual - 2026 à 2029 - R\$ 1,00

Anexo XII - Despesas por Programas, Ações e Fonte de Recursos por Órgão

Programas e Ações por Órgão			2026		2027		2028		2029		Total	
			Meta Física	Valor	Meta Física	Valor	Meta Física	Valor	Meta Física	Valor	Meta Física	Valor
2	Prefeitura Municipal/Secretarias		184	49.849.523,00	184	51.843.489,00	184	53.818.702,00	184	55.869.288,00	736	211.381.002,00
Programa: 0009 Programa de Apoio Administrativo			35	8.381.507,00	35	8.716.764,00	35	9.048.869,00	35	9.393.649,00	140	35.540.789,00
Objetivo: Programa de Apoio Administrativo												
MacroObjetivo: Pendente												
Público Alvo: Não Declarado												
Indicadores												
Indicador Não Declarado												
Fonte 0												
Referência Atual 0												
Referência Esperada 0												
Ação: 2064 GESTÃO DE BENEFÍCIOS EVENTUAIS			1	24.000,00	1	24.960,00	1	25.910,00	1	26.900,00	4	101.770,00
Unid.Orçamentária: FUNDO MUNICIPAL DE ASSISTÊNCIA SOCIAL												
Finalidade: GESTÃO DE BENEFÍCIOS EVENTUAIS												
Produto:												
Unid.Medida:												
Local. das Metas:												
Fonte de Recursos												
15000000 Recursos não Vinculados de Impostos				12.000,00		12.480,00		12.955,00		13.450,00		50.885,00
16600000 Transferência de Recursos do Fundo Nacional de Assistência Social - FNAS				12.000,00		12.480,00		12.955,00		13.450,00		50.885,00
Ação: 2065 PROCADSUAS			1	10.000,00	1	10.400,00	1	10.796,00	1	11.208,00	4	42.404,00
Unid.Orçamentária: FUNDO MUNICIPAL DE ASSISTÊNCIA SOCIAL												
Finalidade: PROCADSUAS												
Produto:												
Unid.Medida:												
Local. das Metas:												
Fonte de Recursos												
15000000 Recursos não Vinculados de Impostos				5.000,00		5.200,00		5.398,00		5.604,00		21.202,00
16600000 Transferência de Recursos do Fundo Nacional de Assistência Social - FNAS				5.000,00		5.200,00		5.398,00		5.604,00		21.202,00
Ação: 2066 VIGILÂNCIA SOCIOASSISTENCIAL			1	21.000,00	1	21.840,00	1	22.671,00	1	23.538,00	4	89.049,00
Unid.Orçamentária: FUNDO MUNICIPAL DE ASSISTÊNCIA SOCIAL												
Finalidade: VIGILÂNCIA SOCIOASSISTENCIAL												
Produto:												
Unid.Medida:												
Local. das Metas:												
Fonte de Recursos												
15000000 Recursos não Vinculados de Impostos				6.000,00		6.240,00		6.477,00		6.726,00		25.443,00
16600000 Transferência de Recursos do Fundo Nacional de Assistência Social - FNAS				15.000,00		15.600,00		16.194,00		16.812,00		63.606,00



Prefeitura Municipal de Sobrado

Secretaria de Finanças

Departamento de Contabilidade - PPA-Plano Plurianual - 2026 à 2029 - R\$ 1,00

Anexo XII - Despesas por Programas, Ações e Fonte de Recursos por Órgão

Programas e Ações por Órgão		2026		2027		2028		2029		Total	
		Meta Física	Valor	Meta Física	Valor	Meta Física	Valor	Meta Física	Valor	Meta Física	Valor
2	Prefeitura Municipal/Secretarias	184	49.849.523,00	184	51.843.489,00	184	53.818.702,00	184	55.869.288,00	736	211.381.002,00
Programa: 0009 Programa de Apoio Administrativo		35	8.381.507,00	35	8.716.764,00	35	9.048.869,00	35	9.393.649,00	140	35.540.789,00
Objetivo: Programa de Apoio Administrativo											
MacroObjetivo: Pendente											
Público Alvo: Não Declarado											
Indicadores											
Indicador Não Declarado											
Fonte 0											
Referência Atual 0											
Referência Esperada 0											
Ação: 2104 Manutenção dos Encargos Previdenciários e Contributivos		1	221.119,00	1	229.964,00	1	238.725,00	1	247.821,00	4	937.629,00
Unid.Orçamentária: SECRETARIA DE FINANÇAS											
Finalidade:											
Produto:											
Unid.Medida:											
Local. das Metas:											
Fonte de Recursos											
15000000 Recursos não Vinculados de Impostos			51.622,00		53.687,00		55.732,00		57.856,00		218.897,00
17040000 Transferência da União Referente a Royalties do Petróleo e Gás Natural			169.497,00		176.277,00		182.993,00		189.965,00		718.732,00
Ação: 2171 Manutenção da Secretaria de Meio Ambiente		1	68.362,00	1	71.095,00	1	73.806,00	1	76.618,00	4	289.881,00
Unid.Orçamentária: Secretaria de Meio Ambiente											
Finalidade: Manutenção da Secretaria de Meio Ambiente											
Produto:											
Unid.Medida:											
Local. das Metas:											
Fonte de Recursos											
15000000 Recursos não Vinculados de Impostos			68.362,00		71.095,00		73.806,00		76.618,00		289.881,00
Ação: 2174 PROCAD SUAS		1	6.000,00	1	6.240,00	1	6.480,00	1	6.726,00	4	25.446,00
Unid.Orçamentária: FUNDO MUNICIPAL DE ASSISTÊNCIA SOCIAL											
Finalidade:											
Produto:											
Unid.Medida:											
Local. das Metas:											
Fonte de Recursos											
15000000 Recursos não Vinculados de Impostos			4.000,00		4.160,00		4.320,00		4.484,00		16.964,00
16600000 Transferência de Recursos do Fundo Nacional de Assistência Social - FNAS			2.000,00		2.080,00		2.160,00		2.242,00		8.482,00



Prefeitura Municipal de Sobrado

Secretaria de Finanças

Departamento de Contabilidade - PPA-Plano Plurianual - 2026 à 2029 - R\$ 1,00

Anexo XII - Despesas por Programas, Ações e Fonte de Recursos por Órgão

Programas e Ações por Órgão		2026		2027		2028		2029		Total	
		Meta Física	Valor	Meta Física	Valor	Meta Física	Valor	Meta Física	Valor	Meta Física	Valor
2	Prefeitura Municipal/Secretarias	184	49.849.523,00	184	51.843.489,00	184	53.818.702,00	184	55.869.288,00	736	211.381.002,00
Programa: 0009 Programa de Apoio Administrativo		35	8.381.507,00	35	8.716.764,00	35	9.048.869,00	35	9.393.649,00	140	35.540.789,00
Objetivo: Programa de Apoio Administrativo											
MacroObjetivo: Pendente											
Público Alvo: Não Declarado											
Indicadores											
Indicador Não Declarado											
Fonte 0											
Referência Atual 0											
Referência Esperada 0											
Ação: 2175 CMAS		1	16.000,00	1	16.640,00	1	17.276,00	1	17.934,00	4	67.850,00
Unid.Orçamentária: FUNDO MUNICIPAL DE ASSISTÊNCIA SOCIAL											
Finalidade:											
Produto:											
Unid.Medida:											
Local. das Metas:											
Fonte de Recursos											
15000000 Recursos não Vinculados de Impostos			12.000,00		12.480,00		12.956,00		13.450,00		50.886,00
16600000 Transferência de Recursos do Fundo Nacional de Assistência Social - FNAS			4.000,00		4.160,00		4.320,00		4.484,00		16.964,00



Prefeitura Municipal de Sobrado

Secretaria de Finanças

Departamento de Contabilidade - PPA-Plano Plurianual - 2026 à 2029 - R\$ 1,00

Anexo XII - Despesas por Programas, Ações e Fonte de Recursos por Órgão

Programas e Ações por Órgão			2026		2027		2028		2029		Total	
			Meta Física	Valor	Meta Física	Valor	Meta Física	Valor	Meta Física	Valor	Meta Física	Valor
2	Prefeitura Municipal/Secretarias		184	49.849.523,00	184	51.843.489,00	184	53.818.702,00	184	55.869.288,00	736	211.381.002,00
Programa: 0010 Gestão do Sistema Único de Saúde Municipal			17	11.510.911,00	17	11.971.344,00	17	12.427.453,00	17	12.900.947,00	68	48.810.655,00
Objetivo: Gestão do Sistema Único de Saúde Municipal												
MacroObjetivo: Pendente												
Público Alvo: Não Declarado												
Indicadores												
Indicador Não Declarado												
Fonte 0												
Referência Atual 0												
Referência Esperada 0												
Ação: 2019 Manutenção das Atividades do Programa de Atenção Básica			1	8.018.919,00	1	8.339.673,00	1	8.657.419,00	1	8.987.265,00	4	34.003.276,00
Unid.Orçamentária: FUNDO MUNICIPAL DE SAÚDE												
Finalidade:												
Produto:												
Unid.Medida:												
Local. das Metas:												
Fonte de Recursos												
15001002 Recursos não Vinculados de Impostos - Saúde				3.274.318,00		3.405.290,00		3.535.032,00		3.669.717,00		13.884.357,00
16000000 Transferências Fundo a Fundo de Recursos do SUS provenientes do Governo Federal - Bloco de Manutenção das Ações e Serviços Públicos de Saúde				4.677.185,00		4.864.273,00		5.049.601,00		5.241.990,00		19.833.049,00
17060000 Transferência Especial da União				33.708,00		35.055,00		36.393,00		37.779,00		142.935,00
17100000 Transferência Especial dos Estados				33.708,00		35.055,00		36.393,00		37.779,00		142.935,00
Ação: 2021 Manutenção de Ações de Suporte à Administração Geral - Secretaria de			1	2.491.162,00	1	2.590.809,00	1	2.689.518,00	1	2.791.990,00	4	10.563.479,00
Unid.Orçamentária: FUNDO MUNICIPAL DE SAÚDE												
Finalidade:												
Produto:												
Unid.Medida:												
Local. das Metas:												
Fonte de Recursos												
15001002 Recursos não Vinculados de Impostos - Saúde				2.078.929,00		2.162.087,00		2.244.460,00		2.329.976,00		8.815.452,00
16000000 Transferências Fundo a Fundo de Recursos do SUS provenientes do Governo Federal - Bloco de Manutenção das Ações e Serviços Públicos de Saúde				11.236,00		11.685,00		12.131,00		12.593,00		47.645,00
16040000 Transferências provenientes do Governo Federal destinadas ao vencimento dos agentes comunitários de saúde e dos agentes de combate às endemias.				84.079,00		87.442,00		90.774,00		94.232,00		356.527,00
16050000 Assistência financeira da União destinada à complementação ao pagamento dos pisos salariais para profissionais da enfermagem				293.620,00		305.365,00		317.000,00		329.077,00		1.245.062,00
16210000 Transferências Fundo a Fundo de Recursos do SUS provenientes do Governo Estadual				23.298,00		24.230,00		25.153,00		26.112,00		98.793,00



Prefeitura Municipal de Sobrado

Secretaria de Finanças

Departamento de Contabilidade - PPA-Plano Plurianual - 2026 à 2029 - R\$ 1,00

Anexo XII - Despesas por Programas, Ações e Fonte de Recursos por Órgão

Programas e Ações por Órgão			2026		2027		2028		2029		Total	
			Meta Física	Valor	Meta Física	Valor	Meta Física	Valor	Meta Física	Valor	Meta Física	Valor
2	Prefeitura Municipal/Secretarias		184	49.849.523,00	184	51.843.489,00	184	53.818.702,00	184	55.869.288,00	736	211.381.002,00
Programa: 0010 Gestão do Sistema Único de Saúde Municipal			17	11.510.911,00	17	11.971.344,00	17	12.427.453,00	17	12.900.947,00	68	48.810.655,00
Objetivo: Gestão do Sistema Único de Saúde Municipal												
MacroObjetivo: Pendente												
Público Alvo: Não Declarado												
Indicadores												
Indicador Não Declarado												
Fonte 0												
Referência Atual 0												
Referência Esperada 0												
Ação: 2051 Manutenção do Conselho Municipal de Saúde			1	9.368,00	1	9.744,00	1	10.112,00	1	10.500,00	4	39.724,00
Unid.Orçamentária: FUNDO MUNICIPAL DE SAÚDE												
Finalidade:												
Produto:												
Unid.Medida:												
Local. das Metas:												
Fonte de Recursos												
15001002 Recursos não Vinculados de Impostos - Saúde				9.368,00		9.744,00		10.112,00		10.500,00		39.724,00
Ação: 2057 Construção , Reforma e /ou Ampliação de Unidades Basicas de Saude			1	722.231,00	1	751.118,00	1	779.736,00	1	809.449,00	4	3.062.534,00
Unid.Orçamentária: FUNDO MUNICIPAL DE SAÚDE												
Finalidade:												
Produto:												
Unid.Medida:												
Local. das Metas:												
Fonte de Recursos												
15001002 Recursos não Vinculados de Impostos - Saúde				58.530,00		60.870,00		63.190,00		65.600,00		248.190,00
16000000 Transferências Fundo a Fundo de Recursos do SUS provenientes do Governo Federal - Bloco de Manutenção das Ações e Serviços Públicos de Saúde				35.109,00		36.513,00		37.904,00		39.350,00		148.876,00
16010000 Transferências Fundo a Fundo de Recursos do SUS provenientes do Governo Federal - Bloco de Estruturação da Rede de Serviços Públicos de Saúde				367.556,00		382.258,00		396.822,00		411.941,00		1.558.577,00
16210000 Transferências Fundo a Fundo de Recursos do SUS provenientes do Governo Estadual				261.036,00		271.477,00		281.820,00		292.558,00		1.106.891,00



Prefeitura Municipal de Sobrado

Secretaria de Finanças

Departamento de Contabilidade - PPA-Plano Plurianual - 2026 à 2029 - R\$ 1,00

Anexo XII - Despesas por Programas, Ações e Fonte de Recursos por Órgão

Programas e Ações por Órgão		2026		2027		2028		2029		Total	
		Meta Física	Valor	Meta Física	Valor	Meta Física	Valor	Meta Física	Valor	Meta Física	Valor
2	Prefeitura Municipal/Secretarias	184	49.849.523,00	184	51.843.489,00	184	53.818.702,00	184	55.869.288,00	736	211.381.002,00
Programa: 0010 Gestão do Sistema Único de Saúde Municipal		17	11.510.911,00	17	11.971.344,00	17	12.427.453,00	17	12.900.947,00	68	48.810.655,00
Objetivo: Gestão do Sistema Único de Saúde Municipal											
MacroObjetivo: Pendente											
Público Alvo: Não Declarado											
Indicadores											
Indicador Não Declarado											
Fonte 0											
Referência Atual 0											
Referência Esperada 0											
Ação: 2113 Manutenção do Programa de Assistência Farmaceutica		1	269.231,00	1	280.000,00	1	290.668,00	1	301.743,00	4	1.141.642,00
Unid.Orçamentária: FUNDO MUNICIPAL DE SAÚDE											
Finalidade:											
Produto:											
Unid.Medida:											
Local. das Metas:											
Fonte de Recursos											
15001002 Recursos não Vinculados de Impostos - Saúde			93.646,00		97.392,00		101.102,00		104.954,00		397.094,00
16000000 Transferências Fundo a Fundo de Recursos do SUS provenientes do Governo Federal - Bloco de Manutenção das Ações e Serviços Públicos de Saúde			117.057,00		121.739,00		126.378,00		131.193,00		496.367,00
16210000 Transferências Fundo a Fundo de Recursos do SUS provenientes do Governo Estadual			58.528,00		60.869,00		63.188,00		65.596,00		248.181,00



Prefeitura Municipal de Sobrado

Secretaria de Finanças

Departamento de Contabilidade - PPA-Plano Plurianual - 2026 à 2029 - R\$ 1,00

Anexo XII - Despesas por Programas, Ações e Fonte de Recursos por Órgão

Programas e Ações por Órgão		2026		2027		2028		2029		Total	
		Meta Física	Valor	Meta Física	Valor	Meta Física	Valor	Meta Física	Valor	Meta Física	Valor
2	Prefeitura Municipal/Secretarias	184	49.849.523,00	184	51.843.489,00	184	53.818.702,00	184	55.869.288,00	736	211.381.002,00
Programa: 0011 Ampliação e Qualificação da Rede de Atenção Básica		2	163.879,00	2	170.433,00	2	176.928,00	2	183.669,00	8	694.909,00
Objetivo: Ampliação e Qualificação da Rede de Atenção Básica											
MacroObjetivo: Pendente											
Público Alvo: Não Declarado											
Indicadores											
Indicador Não Declarado											
Fonte 0											
Referência Atual 0											
Referência Esperada 0											
Ação: 1108 Construção de Academia de Saúde		1	163.879,00	1	170.433,00	1	176.928,00	1	183.669,00	4	694.909,00
Unid.Orçamentária: FUNDO MUNICIPAL DE SAÚDE											
Finalidade:											
Produto:											
Unid.Medida:											
Local. das Metas:											
Fonte de Recursos											
15001002 Recursos não Vinculados de Impostos - Saúde			23.411,00		24.347,00		25.275,00		26.238,00		99.271,00
16010000 Transferências Fundo a Fundo de Recursos do SUS provenientes do Governo Federal - Bloco de Estruturação da Rede de Serviços Públicos de Saúde			140.468,00		146.086,00		151.653,00		157.431,00		595.638,00



Prefeitura Municipal de Sobrado

Secretaria de Finanças

Departamento de Contabilidade - PPA-Plano Plurianual - 2026 à 2029 - R\$ 1,00

Anexo XII - Despesas por Programas, Ações e Fonte de Recursos por Órgão

Programas e Ações por Órgão				2026		2027		2028		2029		Total	
				Meta Física	Valor	Meta Física	Valor	Meta Física	Valor	Meta Física	Valor	Meta Física	Valor
2	Prefeitura Municipal/Secretarias			184	49.849.523,00	184	51.843.489,00	184	53.818.702,00	184	55.869.288,00	736	211.381.002,00
Programa: 0012 Ampliação e Melhoria da Média e Alta Complexidade e Especialidades Med				4	133.600,00	4	138.943,00	4	144.239,00	4	149.738,00	16	566.520,00
Objetivo: Ampliação e Melhoria da Média e Alta Complexidade e Especialidades Medicas													
MacroObjetivo: Pendente													
Público Alvo: Não Declarado													
Indicadores													
Indicador Não Declarado													
Fonte 0													
Referência Atual 0													
Referência Esperada 0													
Ação: 2105 Manutenção do Programa de Atenção de Média e Alta Complexidade Ambula				1	125.600,00	1	130.623,00	1	135.599,00	1	140.770,00	4	532.592,00
Unid.Orçamentária: FUNDO MUNICIPAL DE SAÚDE													
Finalidade:													
Produto:													
Unid.Medida:													
Local. das Metas:													
Fonte de Recursos													
15001002 Recursos não Vinculados de Impostos - Saúde					58.530,00		60.870,00		63.190,00		65.600,00		248.190,00
16000000 Transferências Fundo a Fundo de Recursos do SUS provenientes do Governo Federal - Bloco de Manutenção das Ações e Serviços Públicos de Saúde					67.070,00		69.753,00		72.409,00		75.170,00		284.402,00
Ação: 2173 BLOCO DE PROTEÇÃO ESPECIAL (MÉDIA E ALTA COMPLEXIDADE)				1	8.000,00	1	8.320,00	1	8.640,00	1	8.968,00	4	33.928,00
Unid.Orçamentária: FUNDO MUNICIPAL DE ASSISTÊNCIA SOCIAL													
Finalidade:													
Produto:													
Unid.Medida:													
Local. das Metas:													
Fonte de Recursos													
15000000 Recursos não Vinculados de Impostos					6.000,00		6.240,00		6.480,00		6.726,00		25.446,00
16600000 Transferência de Recursos do Fundo Nacional de Assistência Social - FNAS					2.000,00		2.080,00		2.160,00		2.242,00		8.482,00



Prefeitura Municipal de Sobrado

Secretaria de Finanças

Departamento de Contabilidade - PPA-Plano Plurianual - 2026 à 2029 - R\$ 1,00

Anexo XII - Despesas por Programas, Ações e Fonte de Recursos por Órgão

Programas e Ações por Órgão		2026		2027		2028		2029		Total	
		Meta Física	Valor	Meta Física	Valor	Meta Física	Valor	Meta Física	Valor	Meta Física	Valor
2	Prefeitura Municipal/Secretarias	184	49.849.523,00	184	51.843.489,00	184	53.818.702,00	184	55.869.288,00	736	211.381.002,00
Programa: 0013 Vigilância e Promoção da Saúde		3	300.512,00	3	312.532,00	3	324.439,00	3	336.802,00	12	1.274.285,00
Objetivo: Vigilância e Promoção da Saúde											
MacroObjetivo: Pendente											
Público Alvo: Não Declarado											
Indicadores											
Indicador Não Declarado											
Fonte 0											
Referência Atual 0											
Referência Esperada 0											
Ação: 2022 Manutenção do Programa de Vigilância em Saúde		1	300.512,00	1	312.532,00	1	324.439,00	1	336.802,00	4	1.274.285,00
Unid.Orçamentária: FUNDO MUNICIPAL DE SAÚDE											
Finalidade:											
Produto:											
Unid.Medida:											
Local. das Metas:											
Fonte de Recursos											
15001002 Recursos não Vinculados de Impostos - Saúde			30.436,00		31.653,00		32.859,00		34.112,00		129.060,00
16000000 Transferências Fundo a Fundo de Recursos do SUS provenientes do Governo Federal - Bloco de Manutenção das Ações e Serviços Públicos de Saúde			147.491,00		153.391,00		159.234,00		165.302,00		625.418,00
16040000 Transferências provenientes do Governo Federal destinadas ao vencimento dos agentes comunitários de saúde e dos agentes de combate às endemias.			122.585,00		127.488,00		132.346,00		137.388,00		519.807,00



Prefeitura Municipal de Sobrado

Secretaria de Finanças

Departamento de Contabilidade - PPA-Plano Plurianual - 2026 à 2029 - R\$ 1,00

Anexo XII - Despesas por Programas, Ações e Fonte de Recursos por Órgão

Programas e Ações por Órgão		2026		2027		2028		2029		Total	
		Meta Física	Valor	Meta Física	Valor	Meta Física	Valor	Meta Física	Valor	Meta Física	Valor
2	Prefeitura Municipal/Secretarias	184	49.849.523,00	184	51.843.489,00	184	53.818.702,00	184	55.869.288,00	736	211.381.002,00
Programa: 0101 Encargos Especiais		4	1.071.099,00	4	1.113.942,00	4	1.156.384,00	4	1.200.443,00	16	4.541.868,00
Objetivo: Encargos Especiais											
MacroObjetivo: Pendente											
Público Alvo: Não Declarado											
Indicadores											
Indicador Não Declarado											
Fonte 0											
Referência Atual 0											
Referência Esperada 0											
Ação: 0001 Amortização da Dívida Contratada		1	29.264,00	1	30.434,00	1	31.594,00	1	32.798,00	4	124.090,00
Unid.Orçamentária: SECRETARIA DE FINANÇAS											
Finalidade:											
Produto:											
Unid.Medida:											
Local. das Metas:											
Fonte de Recursos											
15000000 Recursos não Vinculados de Impostos			29.264,00		30.434,00		31.594,00		32.798,00		124.090,00
Ação: 0002 Amortização da Dívida Previdenciária		1	986.478,00	1	1.025.937,00	1	1.065.025,00	1	1.105.603,00	4	4.183.043,00
Unid.Orçamentária: SECRETARIA DE FINANÇAS											
Finalidade:											
Produto:											
Unid.Medida:											
Local. das Metas:											
Fonte de Recursos											
15000000 Recursos não Vinculados de Impostos			927.950,00		965.068,00		1.001.837,00		1.040.007,00		3.934.862,00
17040000 Transferência da União Referente a Royalties do Petróleo e Gás Natural			58.528,00		60.869,00		63.188,00		65.596,00		248.181,00
Ação: 0003 Amortização da Dívida de Precatórios e Sentenças Judiciais		1	55.357,00	1	57.571,00	1	59.765,00	1	62.042,00	4	234.735,00
Unid.Orçamentária: SECRETARIA DE FINANÇAS											
Finalidade:											
Produto:											
Unid.Medida:											
Local. das Metas:											
Fonte de Recursos											
15000000 Recursos não Vinculados de Impostos			55.357,00		57.571,00		59.765,00		62.042,00		234.735,00



Prefeitura Municipal de Sobrado

Secretaria de Finanças

Departamento de Contabilidade - PPA-Plano Plurianual - 2026 à 2029 - R\$ 1,00

Anexo XII - Despesas por Programas, Ações e Fonte de Recursos por Órgão

Programas e Ações por Órgão			2026		2027		2028		2029		Total	
			Meta Física	Valor	Meta Física	Valor	Meta Física	Valor	Meta Física	Valor	Meta Física	Valor
2	Prefeitura Municipal/Secretarias		184	49.849.523,00	184	51.843.489,00	184	53.818.702,00	184	55.869.288,00	736	211.381.002,00
Programa: 0102 Apoio ao Estudante			5	588.094,00	5	611.618,00	5	634.920,00	5	659.111,00	20	2.493.743,00
Objetivo: Apoio ao Estudante												
MacroObjetivo: Pendente												
Público Alvo: Não Declarado												
Indicadores												
Indicador Não Declarado												
Fonte 0												
Referência Atual 0												
Referência Esperada 0												
Ação: 2106 Manutenção da Merenda Escolar			1	398.462,00	1	414.401,00	1	430.189,00	1	446.579,00	4	1.689.631,00
Unid.Orçamentária: SECRETARIA DE EDUCAÇÃO												
Finalidade:												
Produto:												
Unid.Medida:												
Local. das Metas:												
Fonte de Recursos												
15010000 Outros Recursos não Vinculados				93.646,00		97.392,00		101.102,00		104.954,00		397.094,00
15520000 Transferências de Recursos do FNDE referentes ao Programa Nacional de Alimentação Escolar (PNAE)				304.816,00		317.009,00		329.087,00		341.625,00		1.292.537,00
Ação: 2107 Aquisição e Distribuição de Fardamento Escolar			1	105.351,00	1	109.565,00	1	113.739,00	1	118.073,00	4	446.728,00
Unid.Orçamentária: SECRETARIA DE EDUCAÇÃO												
Finalidade:												
Produto:												
Unid.Medida:												
Local. das Metas:												
Fonte de Recursos												
15010000 Outros Recursos não Vinculados				105.351,00		109.565,00		113.739,00		118.073,00		446.728,00
Ação: 2112 Aquisição e Distribuição de Material Escolar			1	84.281,00	1	87.652,00	1	90.992,00	1	94.459,00	4	357.384,00
Unid.Orçamentária: SECRETARIA DE EDUCAÇÃO												
Finalidade:												
Produto:												
Unid.Medida:												
Local. das Metas:												
Fonte de Recursos												
15001001 Recursos não Vinculados de Impostos - MDE				25.753,00		26.783,00		27.804,00		28.863,00		109.203,00
15400000 Transferências do FUNDEB - Impostos e Transferências de Impostos				58.528,00		60.869,00		63.188,00		65.596,00		248.181,00



Prefeitura Municipal de Sobrado

Secretaria de Finanças

Departamento de Contabilidade - PPA-Plano Plurianual - 2026 à 2029 - R\$ 1,00

Anexo XII - Despesas por Programas, Ações e Fonte de Recursos por Órgão

Programas e Ações por Órgão			2026		2027		2028		2029		Total	
			Meta Física	Valor	Meta Física	Valor	Meta Física	Valor	Meta Física	Valor	Meta Física	Valor
2	Prefeitura Municipal/Secretarias		184	49.849.523,00	184	51.843.489,00	184	53.818.702,00	184	55.869.288,00	736	211.381.002,00
Programa: 0103 Elevar o nível educacional da população			7	778.427,00	7	809.563,00	7	840.409,00	7	872.431,00	28	3.300.830,00
Objetivo: Elevar o nível educacional da população												
MacroObjetivo: Pendente												
Público Alvo: Não Declarado												
Indicadores												
Indicador Não Declarado												
Fonte 0												
Referência Atual 0												
Referência Esperada 0												
Ação: 1101 Aquisição de Veículo para o Transporte Escolar			1	327.760,00	1	340.870,00	1	353.858,00	1	367.340,00	4	1.389.828,00
Unid.Orçamentária: SECRETARIA DE EDUCAÇÃO												
Finalidade:												
Produto:												
Unid.Medida:												
Local. das Metas:												
Fonte de Recursos												
15001001 Recursos não Vinculados de Impostos - MDE				117.057,00		121.739,00		126.378,00		131.193,00		496.367,00
15700000 Transferências do Governo Federal referentes a Convênios e Instrumentos Congêneres vinculados à Educação				117.057,00		121.739,00		126.378,00		131.193,00		496.367,00
15710000 Transferências do Estado referentes a Convênios e Instrumentos Congêneres vinculados à Educação				93.646,00		97.392,00		101.102,00		104.954,00		397.094,00
Ação: 2108 Manutenção do Serviço de Transporte Escolar			1	450.667,00	1	468.693,00	1	486.551,00	1	505.091,00	4	1.911.002,00
Unid.Orçamentária: SECRETARIA DE EDUCAÇÃO												
Finalidade:												
Produto:												
Unid.Medida:												
Local. das Metas:												
Fonte de Recursos												
15001001 Recursos não Vinculados de Impostos - MDE				74.330,00		77.303,00		80.249,00		83.307,00		315.189,00
15400000 Transferências do FUNDEB - Impostos e Transferências de Impostos				112.960,00		117.478,00		121.954,00		126.601,00		478.993,00
15530000 Transferências de Recursos do FNDE Referentes ao Programa Nacional de Apoio ao Transporte Escolar (PNATE)				181.438,00		188.696,00		195.885,00		203.349,00		769.368,00
15710000 Transferências do Estado referentes a Convênios e Instrumentos Congêneres vinculados à Educação				81.939,00		85.216,00		88.463,00		91.834,00		347.452,00



Prefeitura Municipal de Sobrado

Secretaria de Finanças

Departamento de Contabilidade - PPA-Plano Plurianual - 2026 à 2029 - R\$ 1,00

Anexo XII - Despesas por Programas, Ações e Fonte de Recursos por Órgão

Programas e Ações por Órgão		2026		2027		2028		2029		Total	
		Meta Física	Valor	Meta Física	Valor	Meta Física	Valor	Meta Física	Valor	Meta Física	Valor
2	Prefeitura Municipal/Secretarias	184	49.849.523,00	184	51.843.489,00	184	53.818.702,00	184	55.869.288,00	736	211.381.002,00
Programa: 0644 Implantação de Abastecimento D'gua		2	105.350,00	2	109.564,00	2	113.738,00	2	118.072,00	8	446.724,00
Objetivo: Implantação de Abastecimento D'gua											
MacroObjetivo: Pendente											
Público Alvo: Não Declarado											
Indicadores											
Indicador Não Declarado											
Fonte 0											
Referência Atual 0											
Referência Esperada 0											
Ação: 1021 Implantação de Abastecimento D'agua na Zona Rural e Urbana		1	105.350,00	1	109.564,00	1	113.738,00	1	118.072,00	4	446.724,00
Unid.Orçamentária: SEC DE INFRA-ESTRUTURA, OBRAS E SERVIÇOS URBANOS											
Finalidade:											
Produto:											
Unid.Medida:											
Local. das Metas:											
Fonte de Recursos											
17000000 Outras Transferências de Convênios ou Instrumentos Congêneres da União			58.528,00		60.869,00		63.188,00		65.596,00		248.181,00
17010000 Outras Transferências de Convênios ou Instrumentos Congêneres dos Estados			46.822,00		48.695,00		50.550,00		52.476,00		198.543,00



Prefeitura Municipal de Sobrado

Secretaria de Finanças

Departamento de Contabilidade - PPA-Plano Plurianual - 2026 à 2029 - R\$ 1,00

Anexo XII - Despesas por Programas, Ações e Fonte de Recursos por Órgão

Programas e Ações por Órgão				2026		2027		2028		2029		Total	
				Meta Física	Valor	Meta Física	Valor	Meta Física	Valor	Meta Física	Valor	Meta Física	Valor
2	Prefeitura Municipal/Secretarias			184	49.849.523,00	184	51.843.489,00	184	53.818.702,00	184	55.869.288,00	736	211.381.002,00
Programa: 5000 PRIMEIRA INFÂNCIA				13	4.083.716,00	13	4.247.064,00	13	4.408.874,00	13	4.576.867,00	52	17.316.521,00
Objetivo: PRIMEIRA INFÂNCIA													
MacroObjetivo: Pendente													
Público Alvo: CRIANÇAS													
Indicadores													
Indicador 1													
Fonte 1													
Referência Atual 1													
Referência Esperada 1													
Ação: 5001 Construção de Creches (Zona Urbana e Rural) destinadas Primeira Infância				1	725.752,00	1	754.782,00	1	783.540,00	1	813.392,00	4	3.077.466,00
Unid.Orçamentária: SECRETARIA DE EDUCAÇÃO													
Finalidade: Construção de Creches (Zona Urbana e Rural) destinadas Primeira Infância													
Produto:													
Unid.Medida:													
Local. das Metas:													
Fonte de Recursos													
15001001 Recursos não Vinculados de Impostos - MDE					81.940,00		85.218,00		88.464,00		91.835,00		347.457,00
15400000 Transferências do FUNDEB - Impostos e Transferências de Impostos					117.057,00		121.739,00		126.378,00		131.193,00		496.367,00
15420000 Transferências do FUNDEB - Complementação da União - VAAT					351.170,00		365.217,00		379.132,00		393.576,00		1.489.095,00
15710000 Transferências do Estado referentes a Convênios e Instrumentos Congêneres vinculados à Educação					175.585,00		182.608,00		189.566,00		196.788,00		744.547,00
Ação: 5002 Manutenção das Atividades da Primeira Infância				1	2.924.964,00	1	3.041.962,00	1	3.157.863,00	1	3.278.177,00	4	12.402.966,00
Unid.Orçamentária: SECRETARIA DE EDUCAÇÃO													
Finalidade: Manutenção das Atividades da Primeira Infância													
Produto:													
Unid.Medida:													
Local. das Metas:													
Fonte de Recursos													
15001001 Recursos não Vinculados de Impostos - MDE					206.438,00		214.695,00		222.875,00		231.367,00		875.375,00
15400000 Transferências do FUNDEB - Impostos e Transferências de Impostos					35.351,00		36.765,00		38.166,00		39.621,00		149.903,00
15401070 Transferências do FUNDEB - Impostos e Transferências de Impostos - 70%					820.568,00		853.391,00		885.905,00		919.658,00		3.479.522,00
15420000 Transferências do FUNDEB - Complementação da União - VAAT					623.328,00		648.261,00		672.961,00		698.600,00		2.643.150,00
15421070 Transferências do FUNDEB - Complementação da União - VAAT - 70%					1.239.279,00		1.288.850,00		1.337.956,00		1.388.931,00		5.255.016,00



Prefeitura Municipal de Sobrado

Secretaria de Finanças

Departamento de Contabilidade - PPA-Plano Plurianual - 2026 à 2029 - R\$ 1,00

Anexo XII - Despesas por Programas, Ações e Fonte de Recursos por Órgão

Programas e Ações por Órgão		2026		2027		2028		2029		Total	
		Meta Física	Valor	Meta Física	Valor	Meta Física	Valor	Meta Física	Valor	Meta Física	Valor
2	Prefeitura Municipal/Secretarias	184	49.849.523,00	184	51.843.489,00	184	53.818.702,00	184	55.869.288,00	736	211.381.002,00
Programa: 5000 PRIMEIRA INFÂNCIA		13	4.083.716,00	13	4.247.064,00	13	4.408.874,00	13	4.576.867,00	52	17.316.521,00
Objetivo: PRIMEIRA INFÂNCIA											
MacroObjetivo: Pendente											
Público Alvo: CRIANÇAS											
Indicadores											
Indicador 1											
Fonte 1											
Referência Atual 1											
Referência Esperada 1											
Ação: 5004 Apoio das Atividades da Primeira Infância		1	126.000,00	1	131.040,00	1	136.031,00	1	141.218,00	4	534.289,00
Unid.Orçamentária: SECRETARIA DE DESENVOLVIMENTO SOCIAL											
Finalidade: Apoio das Atividades da Primeira Infância											
Produto:											
Unid.Medida:											
Local. das Metas:											
Fonte de Recursos											
15000000 Recursos não Vinculados de Impostos			126.000,00		131.040,00		136.031,00		141.218,00		534.289,00
Ação: 5006 Apoio das Atividades da Primeira Infância		1	252.000,00	1	262.080,00	1	272.062,00	1	282.436,00	4	1.068.578,00
Unid.Orçamentária: FUNDO MUNICIPAL DE SAÚDE											
Finalidade: Apoio das Atividades da Primeira Infância											
Produto:											
Unid.Medida:											
Local. das Metas:											
Fonte de Recursos											
15001002 Recursos não Vinculados de Impostos - Saúde			126.000,00		131.040,00		136.031,00		141.218,00		534.289,00
16000000 Transferências Fundo a Fundo de Recursos do SUS provenientes do Governo Federal - Bloco de Manutenção das Ações e Serviços Públicos de Saúde			126.000,00		131.040,00		136.031,00		141.218,00		534.289,00
Ação: 5010 Apoio das Atividades da Primeira Infância		1	55.000,00	1	57.200,00	1	59.378,00	1	61.644,00	4	233.222,00
Unid.Orçamentária: SECRETARIA DE CULTURA, DESPORTO E TURISMO											
Finalidade: Apoio das Atividades da Primeira Infância											
Produto:											
Unid.Medida:											
Local. das Metas:											
Fonte de Recursos											
15000000 Recursos não Vinculados de Impostos			55.000,00		57.200,00		59.378,00		61.644,00		233.222,00



Prefeitura Municipal de Sobrado

Secretaria de Finanças

Departamento de Contabilidade - PPA-Plano Plurianual - 2026 à 2029 - R\$ 1,00

Anexo XII - Despesas por Programas, Ações e Fonte de Recursos por Órgão

Programas e Ações por Órgão		2026		2027		2028		2029		Total	
		Meta Física	Valor	Meta Física	Valor	Meta Física	Valor	Meta Física	Valor	Meta Física	Valor
2	Prefeitura Municipal/Secretarias	184	49.849.523,00	184	51.843.489,00	184	53.818.702,00	184	55.869.288,00	736	211.381.002,00
Programa: 9999 Reserva de Contigência		1	526.755,00	1	547.825,00	1	568.697,00	1	590.365,00	4	2.233.642,00
Objetivo: Reserva de Contigência											
MacroObjetivo: Pendente											
Público Alvo: Não Declarado											
Indicadores											
Indicador Não Declarado											
Fonte 0											
Referência Atual 0											
Referência Esperada 0											
Ação: 9999 Reserva de Contigência		1	526.755,00	1	547.825,00	1	568.697,00	1	590.365,00	4	2.233.642,00
Unid.Orçamentária: SECRETARIA DE FINANÇAS											
Finalidade:											
Produto:											
Unid.Medida:											
Local. das Metas:											
Fonte de Recursos											
15000000 Recursos não Vinculados de Impostos			526.755,00		547.825,00		568.697,00		590.365,00		2.233.642,00
Total Geral		186	51.466.312,00	186	53.524.950,00	186	55.564.225,00	186	57.681.316,00	744	218.236.803,00

OLINALDO MARTINS DA
SILVA
Prefeito



Prefeitura Municipal de Sobrado

Secretaria de Finanças

Departamento de Contabilidade - PPA-Plano Plurianual - 2026 à 2029 - R\$ 1,00

Anexo XII A - Despesas por Programas, Ações e Fonte de Recursos

Programas e Ações por Órgão	2026		2027		2028		2029		Total	
	Meta Física	Valor	Meta Física	Valor	Meta Física	Valor	Meta Física	Valor	Meta Física	Valor
Programa: 0001 Ações do Poder Legislativo Municipal Objetivo: Ações do Poder Legislativo Municipal MacroObjetivo: Pendente Público Alvo: Não Declarado Órgão Responsável: Câmara Municipal Órgãos Participantes: Câmara Municipal Indicadores Indicador Não Declarado Fonte 0 Referência Atual 0 Referência Esperada 0	1	1.581.672,00	1	1.644.939,00	1	1.707.610,00	1	1.772.670,00	4	6.706.891,00
Ação: 2001 Operacionalização das Atividades Administrativas Unid.Orçamentária: CAMARA MUNICIPAL Finalidade: Produto: Unid.Medida: Local. das Metas:	1	1.581.672,00	1	1.644.939,00	1	1.707.610,00	1	1.772.670,00	4	6.706.891,00
Fonte de Recursos 15000000 Recursos não Vinculados de Impostos		1.581.672,00		1.644.939,00		1.707.610,00		1.772.670,00		6.706.891,00



Prefeitura Municipal de Sobrado

Secretaria de Finanças

Departamento de Contabilidade - PPA-Plano Plurianual - 2026 à 2029 - R\$ 1,00

Anexo XII A - Despesas por Programas, Ações e Fonte de Recursos

Programas e Ações por Órgão	2026		2027		2028		2029		Total	
	Meta Física	Valor	Meta Física	Valor	Meta Física	Valor	Meta Física	Valor	Meta Física	Valor
Programa: 0002 Melhoria das Ações Administrativas Objetivo: Melhoria das Ações Administrativas MacroObjetivo: Pendente Público Alvo: Não Declarado Órgão Responsável: Prefeitura Municipal/Secretarias Órgãos Participantes: Prefeitura Municipal/Secretarias Indicadores Indicador Não Declarado Fonte 0 Referência Atual 0 Referência Esperada 0	3	981.291,00	3	1.020.545,00	3	1.059.423,00	3	1.099.788,00	12	4.161.047,00
Ação: 1003 Aquisição de Veículos Unid.Orçamentária: SECRETARIA DE ADMINISTRAÇÃO Finalidade: Produto: Unid.Medida: Local. das Metas:	1	46.822,00	1	48.695,00	1	50.550,00	1	52.476,00	4	198.543,00
Fonte de Recursos 15000000 Recursos não Vinculados de Impostos		46.822,00		48.695,00		50.550,00		52.476,00		198.543,00
Ação: 2002 Manutenção do Gabinete do Prefeito Unid.Orçamentária: GABINETE DO PREFEITO Finalidade: Produto: Unid.Medida: Local. das Metas:	1	861.890,00	1	896.367,00	1	930.516,00	1	965.970,00	4	3.654.743,00
Fonte de Recursos 15000000 Recursos não Vinculados de Impostos		861.890,00		896.367,00		930.516,00		965.970,00		3.654.743,00
Ação: 2053 Manutenção da Secretaria de Articulação Política Unid.Orçamentária: SECRETARIA DE ARTICULAÇÃO POLÍTICA Finalidade: Produto: Unid.Medida: Local. das Metas:	1	72.579,00	1	75.483,00	1	78.357,00	1	81.342,00	4	307.761,00
Fonte de Recursos 15000000 Recursos não Vinculados de Impostos		72.579,00		75.483,00		78.357,00		81.342,00		307.761,00



Prefeitura Municipal de Sobrado

Secretaria de Finanças

Departamento de Contabilidade - PPA-Plano Plurianual - 2026 à 2029 - R\$ 1,00

Anexo XII A - Despesas por Programas, Ações e Fonte de Recursos

Programas e Ações por Órgão	2026		2027		2028		2029		Total	
	Meta Física	Valor	Meta Física	Valor	Meta Física	Valor	Meta Física	Valor	Meta Física	Valor
Programa: 0003 Qualidade dos Serviços da Educação na Rede Municipal Objetivo: Qualidade dos Serviços da Educação na Rede Municipal MacroObjetivo: Pendente Público Alvo: Não Declarado Órgão Responsável: Prefeitura Municipal/Secretarias Órgãos Participantes: Prefeitura Municipal/Secretarias Indicadores Indicador Não Declarado Fonte 0 Referência Atual 0 Referência Esperada 0	23	16.951.110,00	23	17.629.152,00	23	18.300.823,00	23	18.998.087,00	92	71.879.172,00
Ação: 1004 Construção, Ampliação e/ou Reforma de Unidades Escolares (Zona Urbana) Unid.Orçamentária: SECRETARIA DE EDUCAÇÃO Finalidade: Produto: Unid.Medida: Local. das Metas:	1	862.943,00	1	897.460,00	1	931.654,00	1	967.150,00	4	3.659.207,00
Fonte de Recursos										
15001001 Recursos não Vinculados de Impostos - MDE		87.793,00		91.305,00		94.783,00		98.395,00		372.276,00
15400000 Transferências do FUNDEB - Impostos e Transferências de Impostos		362.876,00		377.391,00		391.770,00		406.696,00		1.538.733,00
15420000 Transferências do FUNDEB - Complementação da União - VAAT		175.585,00		182.608,00		189.566,00		196.788,00		744.547,00
15710000 Transferências do Estado referentes a Convênios e Instrumentos Congêneres vinculados à Educação		236.689,00		246.156,00		255.535,00		265.271,00		1.003.651,00
Ação: 1029 Construção, Ampliação e/ou Reforma de Ginásios e Quadras poliesportiva Unid.Orçamentária: SECRETARIA DE EDUCAÇÃO Finalidade: Produto: Unid.Medida: Local. das Metas:	1	301.187,00	1	313.235,00	1	325.168,00	1	337.558,00	4	1.277.148,00
Fonte de Recursos										
15001001 Recursos não Vinculados de Impostos - MDE		2.692,00		2.800,00		2.906,00		3.017,00		11.415,00
15700000 Transferências do Governo Federal referentes a Convênios e Instrumentos Congêneres vinculados à Educação		298.495,00		310.435,00		322.262,00		334.541,00		1.265.733,00
Ação: 1102 Aquisição de Veículos Unid.Orçamentária: SECRETARIA DE EDUCAÇÃO Finalidade: Produto: Unid.Medida: Local. das Metas:	1	128.294,00	1	133.426,00	1	138.509,00	1	143.787,00	4	544.016,00
Fonte de Recursos										



Prefeitura Municipal de Sobrado

Secretaria de Finanças

Departamento de Contabilidade - PPA-Plano Plurianual - 2026 à 2029 - R\$ 1,00

Anexo XII A - Despesas por Programas, Ações e Fonte de Recursos

Programas e Ações por Órgão		2026		2027		2028		2029		Total	
		Meta Física	Valor	Meta Física	Valor	Meta Física	Valor	Meta Física	Valor	Meta Física	Valor
15001001 Recursos não Vinculados de Impostos - MDE			5.853,00		6.087,00		6.319,00		6.560,00		24.819,00
15710000 Transferências do Estado referentes a Convênios e Instrumentos Congêneres vinculados à Educação			122.441,00		127.339,00		132.190,00		137.227,00		519.197,00
Ação: 2009	Manutenção da Secretaria de Educação	1	1.245.970,00	1	1.295.807,00	1	1.345.182,00	1	1.396.432,00	4	5.283.391,00
Unid.Orçamentária: SECRETARIA DE EDUCAÇÃO											
Finalidade:											
Produto:											
Unid.Medida:											
Local. das Metas:											
Fonte de Recursos											
15001001 Recursos não Vinculados de Impostos - MDE			1.178.554,00		1.225.697,00		1.272.396,00		1.320.874,00		4.997.521,00
17060000 Transferência Especial da União			33.708,00		35.055,00		36.393,00		37.779,00		142.935,00
17100000 Transferência Especial dos Estados			33.708,00		35.055,00		36.393,00		37.779,00		142.935,00
Ação: 2010	Manutenção de Outros Programas - FNDE	1	306.920,00	1	319.195,00	1	331.356,00	1	343.983,00	4	1.301.454,00
Unid.Orçamentária: SECRETARIA DE EDUCAÇÃO											
Finalidade:											
Produto:											
Unid.Medida:											
Local. das Metas:											
Fonte de Recursos											
15500000 Transferência do Salário- Educação			245.817,00		255.649,00		265.389,00		275.501,00		1.042.356,00
15510000 Transferências de Recursos do FNDE referentes ao Programa Dinheiro Direto na Escola (PDDE)			2.458,00		2.556,00		2.653,00		2.754,00		10.421,00
15690000 Outras Transferências de Recursos do FNDE Controle dos demais recursos originários de transferências do Fundo Nacional do Desenvolvimento da Educação - FNDE.			58.645,00		60.990,00		63.314,00		65.728,00		248.677,00
Ação: 2013	Alfabetização de Jovens e Adultos	1	224.751,00	1	233.740,00	1	242.646,00	1	251.892,00	4	953.029,00
Unid.Orçamentária: SECRETARIA DE EDUCAÇÃO											
Finalidade:											
Produto:											
Unid.Medida:											
Local. das Metas:											
Fonte de Recursos											
15400000 Transferências do FUNDEB - Impostos e Transferências de Impostos			46.823,00		48.695,00		50.551,00		52.478,00		198.547,00
15401070 Transferências do FUNDEB - Impostos e Transferências de Impostos - 70%			177.928,00		185.045,00		192.095,00		199.414,00		754.482,00
Ação: 2101	Manutenção do Ensino Fundamental	1	13.881.045,00	1	14.436.289,00	1	14.986.308,00	1	15.557.285,00	4	58.860.927,00
Unid.Orçamentária: SECRETARIA DE EDUCAÇÃO											
Finalidade:											



Prefeitura Municipal de Sobrado

Secretaria de Finanças

Departamento de Contabilidade - PPA-Plano Plurianual - 2026 à 2029 - R\$ 1,00

Anexo XII A - Despesas por Programas, Ações e Fonte de Recursos

Programas e Ações por Órgão	2026		2027		2028		2029		Total	
	Meta Física	Valor	Meta Física	Valor	Meta Física	Valor	Meta Física	Valor	Meta Física	Valor

Produto:

Unid.Medida:

Local. das Metas:

Fonte de Recursos

15001001 Recursos não Vinculados de Impostos - MDE	912.457,00	948.956,00	985.110,00	1.022.642,00	3.869.165,00
15400000 Transferências do FUNDEB - Impostos e Transferências de Impostos	1.420.484,00	1.477.304,00	1.533.588,00	1.592.018,00	6.023.394,00
15401070 Transferências do FUNDEB - Impostos e Transferências de Impostos - 70%	9.666.890,00	10.053.565,00	10.436.606,00	10.834.240,00	40.991.301,00
15410000 Transferências do FUNDEB - Complementação da União - VAAF	560.231,00	582.642,00	604.839,00	627.883,00	2.375.595,00
15411070 Transferências do FUNDEB - Complementação da União - VAAF - 70%	1.161.553,00	1.208.015,00	1.254.041,00	1.301.819,00	4.925.428,00
15420000 Transferências do FUNDEB - Complementação da União - VAAT	100.902,00	104.938,00	108.936,00	113.087,00	427.863,00
15421070 Transferências do FUNDEB - Complementação da União - VAAT - 70%	58.528,00	60.869,00	63.188,00	65.596,00	248.181,00



Prefeitura Municipal de Sobrado

Secretaria de Finanças

Departamento de Contabilidade - PPA-Plano Plurianual - 2026 à 2029 - R\$ 1,00

Anexo XII A - Despesas por Programas, Ações e Fonte de Recursos

Programas e Ações por Orgão	2026		2027		2028		2029		Total	
	Meta Física	Valor	Meta Física	Valor	Meta Física	Valor	Meta Física	Valor	Meta Física	Valor
Programa: 0004 Incentivos Cultura, Esporte e Lazer no Município Objetivo: Incentivos Cultura, Esporte e Lazer no Município MacroObjetivo: Pendente Público Alvo: Não Declarado Órgão Responsável: Prefeitura Municipal/Secretarias Órgãos Participantes: Prefeitura Municipal/Secretarias Indicadores Indicador Não Declarado Fonte 0 Referência Atual 0 Referência Esperada 0	16	1.150.556,00	16	1.196.575,00	16	1.242.165,00	16	1.289.501,00	64	4.878.797,00
Ação: 1028 Construção, Ampliação e/ou Reforma de Campo de Futebol Unid.Orçamentária: SECRETARIA DE CULTURA, DESPORTO E TURISMO Finalidade: Produto: Unid.Medida: Local. das Metas:	1	129.934,00	1	135.131,00	1	140.280,00	1	145.625,00	4	550.970,00
Fonte de Recursos 15000000 Recursos não Vinculados de Impostos		17.559,00		18.261,00		18.957,00		19.680,00		74.457,00
17000000 Outras Transferências de Convênios ou Instrumentos Congêneres da União		88.964,00		92.523,00		96.048,00		99.707,00		377.242,00
17010000 Outras Transferências de Convênios ou Instrumentos Congêneres dos Estados		23.411,00		24.347,00		25.275,00		26.238,00		99.271,00
Ação: 1031 Construção, Ampliação e/ou Recuperação de Área de Lazer (Praça de Even Unid.Orçamentária: SECRETARIA DE CULTURA, DESPORTO E TURISMO Finalidade: Produto: Unid.Medida: Local. das Metas:	1	111.203,00	1	115.651,00	1	120.057,00	1	124.632,00	4	471.543,00
Fonte de Recursos 15000000 Recursos não Vinculados de Impostos		5.853,00		6.087,00		6.319,00		6.560,00		24.819,00
17000000 Outras Transferências de Convênios ou Instrumentos Congêneres da União		58.528,00		60.869,00		63.188,00		65.596,00		248.181,00
17010000 Outras Transferências de Convênios ou Instrumentos Congêneres dos Estados		46.822,00		48.695,00		50.550,00		52.476,00		198.543,00
Ação: 1103 Construção, Ampliação e/ou Reforma de Ginásios e Quadras Poliesportiva Unid.Orçamentária: SECRETARIA DE CULTURA, DESPORTO E TURISMO Finalidade: Produto: Unid.Medida: Local. das Metas:	1	122.909,00	1	127.825,00	1	132.695,00	1	137.752,00	4	521.181,00
Fonte de Recursos										



Prefeitura Municipal de Sobrado

Secretaria de Finanças

Departamento de Contabilidade - PPA-Plano Plurianual - 2026 à 2029 - R\$ 1,00

Anexo XII A - Despesas por Programas, Ações e Fonte de Recursos

Programas e Ações por Órgão		2026		2027		2028		2029		Total	
		Meta Física	Valor	Meta Física	Valor	Meta Física	Valor	Meta Física	Valor	Meta Física	Valor
15000000 Recursos não Vinculados de Impostos			5.853,00		6.087,00		6.319,00		6.560,00		24.819,00
17000000 Outras Transferências de Convênios ou Instrumentos Congêneres da União			58.528,00		60.869,00		63.188,00		65.596,00		248.181,00
17010000 Outras Transferências de Convênios ou Instrumentos Congêneres dos Estados			58.528,00		60.869,00		63.188,00		65.596,00		248.181,00
Ação: 2040 Manutenção da Secretaria de Cultura, Desportos e Turismo		1	255.419,00	1	265.636,00	1	275.756,00	1	286.264,00	4	1.083.075,00
Unid.Orçamentária: SECRETARIA DE CULTURA, DESPORTO E TURISMO											
Finalidade:											
Produto:											
Unid.Medida:											
Local. das Metas:											
Fonte de Recursos											
15000000 Recursos não Vinculados de Impostos			255.419,00		265.636,00		275.756,00		286.264,00		1.083.075,00
Ação: 2041 Manutenção e Apoio das Atividades de Premiações Esportiva, Lazer e Eve		1	79.366,00	1	82.541,00	1	85.684,00	1	88.951,00	4	336.542,00
Unid.Orçamentária: SECRETARIA DE CULTURA, DESPORTO E TURISMO											
Finalidade:											
Produto:											
Unid.Medida:											
Local. das Metas:											
Fonte de Recursos											
15000000 Recursos não Vinculados de Impostos			79.366,00		82.541,00		85.684,00		88.951,00		336.542,00
Ação: 2109 Apoio e Promoção de Eventos Artísticos, Culturais e Outros		1	347.075,00	1	360.956,00	1	374.709,00	1	388.989,00	4	1.471.729,00
Unid.Orçamentária: SECRETARIA DE CULTURA, DESPORTO E TURISMO											
Finalidade:											
Produto:											
Unid.Medida:											
Local. das Metas:											
Fonte de Recursos											
15000000 Recursos não Vinculados de Impostos			153.930,00		160.087,00		166.186,00		172.518,00		652.721,00
17000000 Outras Transferências de Convênios ou Instrumentos Congêneres da União			35.117,00		36.521,00		37.913,00		39.358,00		148.909,00
17010000 Outras Transferências de Convênios ou Instrumentos Congêneres dos Estados			17.559,00		18.261,00		18.957,00		19.680,00		74.457,00
17190000 Transferências da Política Nacional Aldir Blanc de Fomento à Cultura - Lei nº 14.399/202			140.469,00		146.087,00		151.653,00		157.433,00		595.642,00
Ação: 2172 Manutenção da Secretaria de Desportos		1	104.650,00	1	108.835,00	1	112.984,00	1	117.288,00	4	443.757,00
Unid.Orçamentária: Secretaria de Desportos											
Finalidade: Manutenção da Secretaria de Desportos											
Produto:											
Unid.Medida:											



Prefeitura Municipal de Sobrado

Secretaria de Finanças

Departamento de Contabilidade - PPA-Plano Plurianual - 2026 à 2029 - R\$ 1,00

Anexo XII A - Despesas por Programas, Ações e Fonte de Recursos

Programas e Ações por Órgão	2026		2027		2028		2029		Total	
	Meta Física	Valor	Meta Física	Valor	Meta Física	Valor	Meta Física	Valor	Meta Física	Valor
Local. das Metas:										
Fonte de Recursos										
15000000 Recursos não Vinculados de Impostos		104.650,00		108.835,00		112.984,00		117.288,00		443.757,00



Prefeitura Municipal de Sobrado

Secretaria de Finanças

Departamento de Contabilidade - PPA-Plano Plurianual - 2026 à 2029 - R\$ 1,00

Anexo XII A - Despesas por Programas, Ações e Fonte de Recursos

Programas e Ações por Órgão	2026		2027		2028		2029		Total	
	Meta Física	Valor	Meta Física	Valor	Meta Física	Valor	Meta Física	Valor	Meta Física	Valor
Programa: 0005 Qualidade na Gestão da Saúde no Município Objetivo: Qualidade na Gestão da Saúde no Município MacroObjetivo: Pendente Público Alvo: Não Declarado Órgão Responsável: Prefeitura Municipal/Secretarias Órgãos Participantes: Prefeitura Municipal/Secretarias Indicadores Indicador Não Declarado Fonte 0 Referência Atual 0 Referência Esperada 0	3	455.872,00	3	474.107,00	3	492.170,00	3	510.923,00	12	1.933.072,00
Ação: 1006 Aquisição de veículos e/ou Ambulância Unid.Orçamentária: FUNDO MUNICIPAL DE SAÚDE Finalidade: Produto: Unid.Medida: Local. das Metas:	1	455.872,00	1	474.107,00	1	492.170,00	1	510.923,00	4	1.933.072,00
Fonte de Recursos										
15001002 Recursos não Vinculados de Impostos - Saúde		58.528,00		60.869,00		63.188,00		65.596,00		248.181,00
16010000 Transferências Fundo a Fundo de Recursos do SUS provenientes do Governo Federal - Bloco de Estruturação da Rede de Serviços Públicos de Saúde		269.230,00		279.999,00		290.667,00		301.742,00		1.141.638,00
16210000 Transferências Fundo a Fundo de Recursos do SUS provenientes do Governo Estadual		128.114,00		133.239,00		138.315,00		143.585,00		543.253,00



Prefeitura Municipal de Sobrado

Secretaria de Finanças

Departamento de Contabilidade - PPA-Plano Plurianual - 2026 à 2029 - R\$ 1,00

Anexo XII A - Despesas por Programas, Ações e Fonte de Recursos

Programas e Ações por Órgão	2026		2027		2028		2029		Total	
	Meta Física	Valor	Meta Física	Valor	Meta Física	Valor	Meta Física	Valor	Meta Física	Valor
Programa: 0006 Melhoria e Modernização da Infraestrutura Municipal Objetivo: Melhoria e Modernização da Infraestrutura Municipal MacroObjetivo: Pendente Público Alvo: Não Declarado Órgão Responsável: Prefeitura Municipal/Secretarias Órgãos Participantes: Prefeitura Municipal/Secretarias Indicadores Indicador Não Declarado Fonte 0 Referência Atual 0 Referência Esperada 0	34	1.287.619,00	34	1.339.124,00	34	1.390.134,00	34	1.443.115,00	136	5.459.992,00
Ação: 1010 Expansão da Rede de Esgotamento Sanitário (Zona Urbana e Rural) Unid.Orçamentária: SEC DE INFRA-ESTRUTURA, OBRAS E SERVIÇOS URBANOS Finalidade: Produto: Unid.Medida: Local. das Metas:	1	13.399,00	1	13.935,00	1	14.465,00	1	15.017,00	4	56.816,00
Fonte de Recursos 15000000 Recursos não Vinculados de Impostos		2.342,00		2.436,00		2.528,00		2.625,00		9.931,00
17000000 Outras Transferências de Convênios ou Instrumentos Congêneres da União		11.057,00		11.499,00		11.937,00		12.392,00		46.885,00
Ação: 1012 Perfuração e Instalação de Poços Artesianos Unid.Orçamentária: SEC DE INFRA-ESTRUTURA, OBRAS E SERVIÇOS URBANOS Finalidade: Produto: Unid.Medida: Local. das Metas:	1	91.072,00	1	94.715,00	1	98.323,00	1	102.070,00	4	386.180,00
Fonte de Recursos 15000000 Recursos não Vinculados de Impostos		9.131,00		9.496,00		9.858,00		10.234,00		38.719,00
17000000 Outras Transferências de Convênios ou Instrumentos Congêneres da União		58.528,00		60.869,00		63.188,00		65.596,00		248.181,00
17010000 Outras Transferências de Convênios ou Instrumentos Congêneres dos Estados		23.413,00		24.350,00		25.277,00		26.240,00		99.280,00
Ação: 1013 Recuperação de Prédios Municipais Unid.Orçamentária: SEC DE INFRA-ESTRUTURA, OBRAS E SERVIÇOS URBANOS Finalidade: Produto: Unid.Medida: Local. das Metas:	1	271.572,00	1	282.435,00	1	293.195,00	1	304.368,00	4	1.151.570,00
Fonte de Recursos										



Prefeitura Municipal de Sobrado

Secretaria de Finanças

Departamento de Contabilidade - PPA-Plano Plurianual - 2026 à 2029 - R\$ 1,00

Anexo XII A - Despesas por Programas, Ações e Fonte de Recursos

Programas e Ações por Órgão	2026		2027		2028		2029		Total	
	Meta Física	Valor	Meta Física	Valor	Meta Física	Valor	Meta Física	Valor	Meta Física	Valor
15000000 Recursos não Vinculados de Impostos		37.459,00		38.958,00		40.441,00		41.983,00		158.841,00
17000000 Outras Transferências de Convênios ou Instrumentos Congêneres da União		58.528,00		60.869,00		63.188,00		65.596,00		248.181,00
17040000 Transferência da União Referente a Royalties do Petróleo e Gás Natural		175.585,00		182.608,00		189.566,00		196.789,00		744.548,00
Ação: 1014 Pavimentação	1	92.996,00	1	96.716,00	1	100.400,00	1	104.226,00	4	394.338,00
Unid.Orçamentária: SEC DE INFRA-ESTRUTURA, OBRAS E SERVIÇOS URBANOS										
Finalidade:										
Produto:										
Unid.Medida:										
Local. das Metas:										
Fonte de Recursos										
15000000 Recursos não Vinculados de Impostos		11.706,00		12.174,00		12.638,00		13.120,00		49.638,00
17000000 Outras Transferências de Convênios ou Instrumentos Congêneres da União		34.468,00		35.847,00		37.212,00		38.630,00		146.157,00
17010000 Outras Transferências de Convênios ou Instrumentos Congêneres dos Estados		46.822,00		48.695,00		50.550,00		52.476,00		198.543,00
Ação: 1015 Expansão da Rede de Iluminação Pública	1	60.870,00	1	63.305,00	1	65.716,00	1	68.221,00	4	258.112,00
Unid.Orçamentária: SEC DE INFRA-ESTRUTURA, OBRAS E SERVIÇOS URBANOS										
Finalidade:										
Produto:										
Unid.Medida:										
Local. das Metas:										
Fonte de Recursos										
15000000 Recursos não Vinculados de Impostos		2.342,00		2.436,00		2.528,00		2.625,00		9.931,00
17000000 Outras Transferências de Convênios ou Instrumentos Congêneres da União		58.528,00		60.869,00		63.188,00		65.596,00		248.181,00
Ação: 1016 Construção e Recuperação de Estradas Vicinais	1	89.432,00	1	93.009,00	1	96.552,00	1	100.232,00	4	379.225,00
Unid.Orçamentária: SEC DE INFRA-ESTRUTURA, OBRAS E SERVIÇOS URBANOS										
Finalidade:										
Produto:										
Unid.Medida:										
Local. das Metas:										
Fonte de Recursos										
15000000 Recursos não Vinculados de Impostos		40.970,00		42.609,00		44.232,00		45.918,00		173.729,00
17000000 Outras Transferências de Convênios ou Instrumentos Congêneres da União		23.411,00		24.347,00		25.275,00		26.238,00		99.271,00
17010000 Outras Transferências de Convênios ou Instrumentos Congêneres dos Estados		5.853,00		6.087,00		6.319,00		6.560,00		24.819,00
17500000 Recursos da Contribuição de Intervenção no Domínio Econômico - CIDE		19.198,00		19.966,00		20.726,00		21.516,00		81.406,00



Prefeitura Municipal de Sobrado

Secretaria de Finanças

Departamento de Contabilidade - PPA-Plano Plurianual - 2026 à 2029 - R\$ 1,00

Anexo XII A - Despesas por Programas, Ações e Fonte de Recursos

Programas e Ações por Órgão	2026		2027		2028		2029		Total	
	Meta Física	Valor	Meta Física	Valor	Meta Física	Valor	Meta Física	Valor	Meta Física	Valor
Ação: 1017 Construção, Ampliação e/ou Recuperação de Praças, Parques e Jardins	1	107.692,00	1	112.000,00	1	116.266,00	1	120.697,00	4	456.655,00
Unid.Orçamentária: SEC DE INFRA-ESTRUTURA, OBRAS E SERVIÇOS URBANOS										
Finalidade:										
Produto:										
Unid.Medida:										
Local. das Metas:										
Fonte de Recursos										
15000000 Recursos não Vinculados de Impostos		2.342,00		2.436,00		2.528,00		2.625,00		9.931,00
17000000 Outras Transferências de Convênios ou Instrumentos Congêneres da União		58.528,00		60.869,00		63.188,00		65.596,00		248.181,00
17010000 Outras Transferências de Convênios ou Instrumentos Congêneres dos Estados		46.822,00		48.695,00		50.550,00		52.476,00		198.543,00
Ação: 1018 Construção e Melhorias em Habitações Populares na Zona Rural e Urbana	1	25.753,00	1	26.783,00	1	27.803,00	1	28.863,00	4	109.202,00
Unid.Orçamentária: SEC DE INFRA-ESTRUTURA, OBRAS E SERVIÇOS URBANOS										
Finalidade:										
Produto:										
Unid.Medida:										
Local. das Metas:										
Fonte de Recursos										
15000000 Recursos não Vinculados de Impostos		2.342,00		2.436,00		2.528,00		2.625,00		9.931,00
17000000 Outras Transferências de Convênios ou Instrumentos Congêneres da União		23.411,00		24.347,00		25.275,00		26.238,00		99.271,00
Ação: 1019 Aquisição de Veículos	1	93.645,00	1	97.390,00	1	101.101,00	1	104.954,00	4	397.090,00
Unid.Orçamentária: SEC DE INFRA-ESTRUTURA, OBRAS E SERVIÇOS URBANOS										
Finalidade:										
Produto:										
Unid.Medida:										
Local. das Metas:										
Fonte de Recursos										
15000000 Recursos não Vinculados de Impostos		11.706,00		12.174,00		12.638,00		13.120,00		49.638,00
17000000 Outras Transferências de Convênios ou Instrumentos Congêneres da União		23.411,00		24.347,00		25.275,00		26.238,00		99.271,00
17550000 Recursos de Alienação de Bens/Ativos - Administração Direta		58.528,00		60.869,00		63.188,00		65.596,00		248.181,00
Ação: 1020 Construção de Privadas	1	44.482,00	1	46.262,00	1	48.023,00	1	49.854,00	4	188.621,00
Unid.Orçamentária: SEC DE INFRA-ESTRUTURA, OBRAS E SERVIÇOS URBANOS										
Finalidade:										
Produto:										
Unid.Medida:										
Local. das Metas:										
Fonte de Recursos										
Recursos não Vinculados de Impostos										



Prefeitura Municipal de Sobrado

Secretaria de Finanças

Departamento de Contabilidade - PPA-Plano Plurianual - 2026 à 2029 - R\$ 1,00

Anexo XII A - Despesas por Programas, Ações e Fonte de Recursos

Programas e Ações por Orgão		2026		2027		2028		2029		Total	
		Meta Física	Valor	Meta Física	Valor	Meta Física	Valor	Meta Física	Valor	Meta Física	Valor
15000000			2.342,00		2.436,00		2.528,00		2.625,00		9.931,00
17000000 Outras Transferências de Convênios ou Instrumentos Congêneres da União			42.140,00		43.826,00		45.495,00		47.229,00		178.690,00
Ação: 1023 Construção, Ampliação e/ou Reforma de Passagem Molhada		1	60.870,00	1	63.305,00	1	65.716,00	1	68.221,00	4	258.112,00
Unid.Orçamentária: SEC DE INFRA-ESTRUTURA, OBRAS E SERVIÇOS URBANOS											
Finalidade:											
Produto:											
Unid.Medida:											
Local. das Metas:											
Fonte de Recursos											
15000000 Recursos não Vinculados de Impostos			2.342,00		2.436,00		2.528,00		2.625,00		9.931,00
17000000 Outras Transferências de Convênios ou Instrumentos Congêneres da União			46.822,00		48.695,00		50.550,00		52.476,00		198.543,00
17010000 Outras Transferências de Convênios ou Instrumentos Congêneres dos Estados			11.706,00		12.174,00		12.638,00		13.120,00		49.638,00
Ação: 1105 Construção, Ampliação e/ou Reforma de Matadouro Público		1	163.881,00	1	170.436,00	1	176.928,00	1	183.672,00	4	694.917,00
Unid.Orçamentária: SEC DE INFRA-ESTRUTURA, OBRAS E SERVIÇOS URBANOS											
Finalidade:											
Produto:											
Unid.Medida:											
Local. das Metas:											
Fonte de Recursos											
15000000 Recursos não Vinculados de Impostos			11.708,00		12.177,00		12.639,00		13.122,00		49.646,00
17000000 Outras Transferências de Convênios ou Instrumentos Congêneres da União			58.528,00		60.869,00		63.188,00		65.596,00		248.181,00
17010000 Outras Transferências de Convênios ou Instrumentos Congêneres dos Estados			93.645,00		97.390,00		101.101,00		104.954,00		397.090,00
Ação: 2026 Manutenção dos Serviços de Limpeza (Urbana e Rural)		1	171.955,00	1	178.833,00	1	185.646,00	1	192.720,00	4	729.154,00
Unid.Orçamentária: SEC DE INFRA-ESTRUTURA, OBRAS E SERVIÇOS URBANOS											
Finalidade:											
Produto:											
Unid.Medida:											
Local. das Metas:											
Fonte de Recursos											
15000000 Recursos não Vinculados de Impostos			171.955,00		178.833,00		185.646,00		192.720,00		729.154,00



Prefeitura Municipal de Sobrado

Secretaria de Finanças

Departamento de Contabilidade - PPA-Plano Plurianual - 2026 à 2029 - R\$ 1,00

Anexo XII A - Despesas por Programas, Ações e Fonte de Recursos

Programas e Ações por Órgão	2026		2027		2028		2029		Total	
	Meta Física	Valor	Meta Física	Valor	Meta Física	Valor	Meta Física	Valor	Meta Física	Valor
Programa: 0007 Desenvolvimento do Setor Primário do Município Objetivo: Desenvolvimento do Setor Primário do Município MacroObjetivo: Pendente Público Alvo: Não Declarado Órgão Responsável: Prefeitura Municipal/Secretarias Órgãos Participantes: Prefeitura Municipal/Secretarias Indicadores Indicador Não Declarado Fonte 0 Referência Atual 0 Referência Esperada 0	4	112.314,00	4	116.806,00	4	121.255,00	4	125.878,00	16	476.253,00
Ação: 1024 Aquisição de Trator e Equipamentos Agrícolas Unid.Orçamentária: SECRETARIA DA AGRICULTURA Finalidade: Produto: Unid.Medida: Local. das Metas:	1	69.585,00	1	72.368,00	1	75.125,00	1	77.988,00	4	295.066,00
Fonte de Recursos 17000000 Outras Transferências de Convênios ou Instrumentos Congêneres da União		58.528,00		60.869,00		63.188,00		65.596,00		248.181,00
17010000 Outras Transferências de Convênios ou Instrumentos Congêneres dos Estados		11.057,00		11.499,00		11.937,00		12.392,00		46.885,00
Ação: 1025 Programa Nacional de Fortalecimento da Agricultura Familiar - PRONAF Unid.Orçamentária: SECRETARIA DA AGRICULTURA Finalidade: Produto: Unid.Medida: Local. das Metas:	1	42.729,00	1	44.438,00	1	46.130,00	1	47.890,00	4	181.187,00
Fonte de Recursos 15000000 Recursos não Vinculados de Impostos		7.611,00		7.916,00		8.216,00		8.530,00		32.273,00
17010000 Outras Transferências de Convênios ou Instrumentos Congêneres dos Estados		35.118,00		36.522,00		37.914,00		39.360,00		148.914,00



Prefeitura Municipal de Sobrado

Secretaria de Finanças

Departamento de Contabilidade - PPA-Plano Plurianual - 2026 à 2029 - R\$ 1,00

Anexo XII A - Despesas por Programas, Ações e Fonte de Recursos

Programas e Ações por Órgão	2026		2027		2028		2029		Total	
	Meta Física	Valor	Meta Física	Valor	Meta Física	Valor	Meta Física	Valor	Meta Física	Valor
Programa: 0008 Ação Voltadas à Valorização do Cidadão Objetivo: Ação Voltadas à Valorização do Cidadão MacroObjetivo: Pendente Público Alvo: Não Declarado Órgão Responsável: Prefeitura Municipal/Secretarias Órgãos Participantes: Prefeitura Municipal/Secretarias Indicadores Indicador Não Declarado Fonte 0 Referência Atual 0 Referência Esperada 0	8	1.266.911,00	8	1.317.588,00	8	1.367.782,00	8	1.419.902,00	32	5.372.183,00
Ação: 1026 Construção, Ampliação e/ou Recuperação de Centro de Atividades para o Unid.Orçamentária: SECRETARIA DE DESENVOLVIMENTO SOCIAL Finalidade: Produto: Unid.Medida: Local. das Metas:	1	28.095,00	1	29.219,00	1	30.331,00	1	31.488,00	4	119.133,00
Fonte de Recursos 15000000 Recursos não Vinculados de Impostos		4.684,00		4.872,00		5.056,00		5.250,00		19.862,00
16610000 Transferência de Recursos dos Fundos Estaduais de Assistência Social		23.411,00		24.347,00		25.275,00		26.238,00		99.271,00
Ação: 2031 BLOCO DE SOCIAL DE PROTEÇÃO SOCIAL BÁSICA (CRAS/PAIF/SCFV) Unid.Orçamentária: FUNDO MUNICIPAL DE ASSISTÊNCIA SOCIAL Finalidade: Produto: Unid.Medida: Local. das Metas:	1	747.758,00	1	777.669,00	1	807.296,00	1	838.056,00	4	3.170.779,00
Fonte de Recursos 15000000 Recursos não Vinculados de Impostos		294.984,00		306.784,00		318.471,00		330.607,00		1.250.846,00
16600000 Transferência de Recursos do Fundo Nacional de Assistência Social - FNAS		452.774,00		470.885,00		488.825,00		507.449,00		1.919.933,00
Ação: 2035 GESTÃO DESCENTRALIZADA DO PROGRAMA BOLSA FAMÍLIA Unid.Orçamentária: FUNDO MUNICIPAL DE ASSISTÊNCIA SOCIAL Finalidade: Produto: Unid.Medida: Local. das Metas:	1	52.090,00	1	54.173,00	1	56.237,00	1	58.380,00	4	220.880,00
Fonte de Recursos 16600000 Transferência de Recursos do Fundo Nacional de Assistência		52.090,00		54.173,00		56.237,00		58.380,00		220.880,00



Prefeitura Municipal de Sobrado

Secretaria de Finanças

Departamento de Contabilidade - PPA-Plano Plurianual - 2026 à 2029 - R\$ 1,00

Anexo XII A - Despesas por Programas, Ações e Fonte de Recursos

Programas e Ações por Órgão	2026		2027		2028		2029		Total	
	Meta Física	Valor	Meta Física	Valor	Meta Física	Valor	Meta Física	Valor	Meta Física	Valor
Social - FNAS										
Ação: 2036 Aquisição de Peixe para Doação	1	117.057,00	1	121.739,00	1	126.378,00	1	131.193,00	4	496.367,00
Unid.Orçamentária: SECRETARIA DE DESENVOLVIMENTO SOCIAL										
Finalidade:										
Produto:										
Unid.Medida:										
Local. das Metas:										
Fonte de Recursos										
15000000 Recursos não Vinculados de Impostos		117.057,00		121.739,00		126.378,00		131.193,00		496.367,00
Ação: 2062 PRIMEIRA INFÂNCIA NO SUAS – PROGRAMA CRIANÇA FELIZ	1	321.911,00	1	334.788,00	1	347.540,00	1	360.785,00	4	1.365.024,00
Unid.Orçamentária: FUNDO MUNICIPAL DE ASSISTÊNCIA SOCIAL										
Finalidade: PRIMEIRA INFÂNCIA NO SUAS – PROGRAMA CRIANÇA FELIZ										
Produto:										
Unid.Medida:										
Local. das Metas:										
Fonte de Recursos										
15000000 Recursos não Vinculados de Impostos		30.907,00		32.144,00		33.366,00		34.640,00		131.057,00
16600000 Transferência de Recursos do Fundo Nacional de Assistência Social - FNAS		291.004,00		302.644,00		314.174,00		326.145,00		1.233.967,00



Prefeitura Municipal de Sobrado

Secretaria de Finanças

Departamento de Contabilidade - PPA-Plano Plurianual - 2026 à 2029 - R\$ 1,00

Anexo XII A - Despesas por Programas, Ações e Fonte de Recursos

Programas e Ações por Orgão	2026		2027		2028		2029		Total	
	Meta Física	Valor	Meta Física	Valor	Meta Física	Valor	Meta Física	Valor	Meta Física	Valor
Programa: 0009 Programa de Apoio Administrativo Objetivo: Programa de Apoio Administrativo MacroObjetivo: Pendente Público Alvo: Não Declarado Órgão Responsável: Prefeitura Municipal/Secretarias Órgãos Participantes: Prefeitura Municipal/Secretarias Indicadores Indicador Não Declarado Fonte 0 Referência Atual 0 Referência Esperada 0	35	8.381.507,00	35	8.716.764,00	35	9.048.869,00	35	9.393.649,00	140	35.540.789,00
Ação: 1022 Aquisição de Patrol, Caçamba, Caminhão, Retroescavadeira e Outros Unid.Orçamentária: SEC DE INFRA-ESTRUTURA, OBRAS E SERVIÇOS URBANOS Finalidade: Produto: Unid.Medida: Local. das Metas:	1	60.221,00	1	62.630,00	1	65.015,00	1	67.493,00	4	255.359,00
Fonte de Recursos 15000000 Recursos não Vinculados de Impostos		2.342,00		2.436,00		2.528,00		2.625,00		9.931,00
17000000 Outras Transferências de Convênios ou Instrumentos Congêneres da União		34.468,00		35.847,00		37.212,00		38.630,00		146.157,00
17010000 Outras Transferências de Convênios ou Instrumentos Congêneres dos Estados		23.411,00		24.347,00		25.275,00		26.238,00		99.271,00
Ação: 1106 Aquisição de Veículo Unid.Orçamentária: FUNDO MUNICIPAL DE ASSISTÊNCIA SOCIAL Finalidade: Produto: Unid.Medida: Local. das Metas:	1	23.411,00	1	24.347,00	1	25.275,00	1	26.238,00	4	99.271,00
Fonte de Recursos 15000000 Recursos não Vinculados de Impostos		23.411,00		24.347,00		25.275,00		26.238,00		99.271,00
Ação: 2003 Manutenção da Secretaria de Administração Unid.Orçamentária: SECRETARIA DE ADMINISTRAÇÃO Finalidade: Produto: Unid.Medida: Local. das Metas:	1	1.793.360,00	1	1.865.093,00	1	1.936.154,00	1	2.009.922,00	4	7.604.529,00
Fonte de Recursos 15000000 Recursos não Vinculados de Impostos		1.781.654,00		1.852.919,00		1.923.516,00		1.996.802,00		7.554.891,00
15010000 Outros Recursos não Vinculados		11.706,00		12.174,00		12.638,00		13.120,00		49.638,00



Prefeitura Municipal de Sobrado

Secretaria de Finanças

Departamento de Contabilidade - PPA-Plano Plurianual - 2026 à 2029 - R\$ 1,00

Anexo XII A - Despesas por Programas, Ações e Fonte de Recursos

Programas e Ações por Órgão		2026		2027		2028		2029		Total	
		Meta Física	Valor	Meta Física	Valor	Meta Física	Valor	Meta Física	Valor	Meta Física	Valor
Ação: 2004 Contribuições ao PASEP		1	327.758,00	1	340.868,00	1	353.855,00	1	367.337,00	4	1.389.818,00
Unid.Orçamentária: SECRETARIA DE FINANÇAS											
Finalidade:											
Produto:											
Unid.Medida:											
Local. das Metas:											
Fonte de Recursos											
15000000 Recursos não Vinculados de Impostos			327.758,00		340.868,00		353.855,00		367.337,00		1.389.818,00
Ação: 2005 Manutenção da Secretaria de Finanças		1	1.511.065,00	1	1.571.506,00	1	1.631.380,00	1	1.693.543,00	4	6.407.494,00
Unid.Orçamentária: SECRETARIA DE FINANÇAS											
Finalidade:											
Produto:											
Unid.Medida:											
Local. das Metas:											
Fonte de Recursos											
15000000 Recursos não Vinculados de Impostos			1.237.490,00		1.286.988,00		1.336.023,00		1.386.928,00		5.247.429,00
15010000 Outros Recursos não Vinculados			97.989,00		101.909,00		105.790,00		109.824,00		415.512,00
17180000 Auxílio Financeiro - Outorga Crédito Tributário ICMS - Art. 5º, Inciso V, EC nº 123/2022			175.586,00		182.609,00		189.567,00		196.791,00		744.553,00
Ação: 2027 Manutenção da Secretaria de Infra-Estrutura, Obras e Serviços Urbanos		1	2.669.799,00	1	2.776.592,00	1	2.882.377,00	1	2.992.196,00	4	11.320.964,00
Unid.Orçamentária: SEC DE INFRA-ESTRUTURA, OBRAS E SERVIÇOS URBANOS											
Finalidade:											
Produto:											
Unid.Medida:											
Local. das Metas:											
Fonte de Recursos											
15000000 Recursos não Vinculados de Impostos			2.578.501,00		2.681.642,00		2.783.811,00		2.889.874,00		10.933.828,00
17010000 Outras Transferências de Convênios ou Instrumentos Congêneres dos Estados			35.118,00		36.522,00		37.914,00		39.360,00		148.914,00
17060000 Transferência Especial da União			39.326,00		40.899,00		42.457,00		44.074,00		166.756,00
17100000 Transferência Especial dos Estados			16.854,00		17.529,00		18.195,00		18.888,00		71.466,00
Ação: 2030 Manutenção da Secretaria de Agricultura		1	522.428,00	1	543.325,00	1	564.025,00	1	585.515,00	4	2.215.293,00
Unid.Orçamentária: SECRETARIA DA AGRICULTURA											
Finalidade:											
Produto:											
Unid.Medida:											
Local. das Metas:											
Fonte de Recursos											
15000000 Recursos não Vinculados de Impostos			522.428,00		543.325,00		564.025,00		585.515,00		2.215.293,00

<

**Prefeitura Municipal de Sobrado**

Secretaria de Finanças

Departamento de Contabilidade - PPA-Plano Plurianual - 2026 à 2029 - R\$ 1,00

Anexo XII A - Despesas por Programas, Ações e Fonte de Recursos

Programas e Ações por Órgão				2026		2027		2028		2029		Total	
				Meta Física	Valor	Meta Física	Valor	Meta Física	Valor	Meta Física	Valor	Meta Física	Valor
Produto:													
Unid.Medida:													
Local. das Metas:													
Fonte de Recursos													
15000000 Recursos não Vinculados de Impostos					12.000,00		12.480,00		12.955,00		13.450,00		50.885,00
16600000 Transferência de Recursos do Fundo Nacional de Assistência Social - FNAS					12.000,00		12.480,00		12.955,00		13.450,00		50.885,00
Ação: 2065 PROCADSUAS				1	10.000,00	1	10.400,00	1	10.796,00	1	11.208,00	4	42.404,00
Unid.Orçamentária: FUNDO MUNICIPAL DE ASSISTÊNCIA SOCIAL													
Finalidade: PROCADSUAS													
Produto:													
Unid.Medida:													
Local. das Metas:													
Fonte de Recursos													
15000000 Recursos não Vinculados de Impostos					5.000,00		5.200,00		5.398,00		5.604,00		21.202,00
16600000 Transferência de Recursos do Fundo Nacional de Assistência Social - FNAS					5.000,00		5.200,00		5.398,00		5.604,00		21.202,00
Ação: 2066 VIGILÂNCIA SOCIOASSISTENCIAL				1	21.000,00	1	21.840,00	1	22.671,00	1	23.538,00	4	89.049,00
Unid.Orçamentária: FUNDO MUNICIPAL DE ASSISTÊNCIA SOCIAL													
Finalidade: VIGILÂNCIA SOCIOASSISTENCIAL													
Produto:													
Unid.Medida:													
Local. das Metas:													
Fonte de Recursos													
15000000 Recursos não Vinculados de Impostos					6.000,00		6.240,00		6.477,00		6.726,00		25.443,00
16600000 Transferência de Recursos do Fundo Nacional de Assistência Social - FNAS					15.000,00		15.600,00		16.194,00		16.812,00		63.606,00
Ação: 2104 Manutenção dos Encargos Previdenciários e Contributivos				1	221.119,00	1	229.964,00	1	238.725,00	1	247.821,00	4	937.629,00
Unid.Orçamentária: SECRETARIA DE FINANÇAS													
Finalidade:													
Produto:													
Unid.Medida:													
Local. das Metas:													
Fonte de Recursos													
15000000 Recursos não Vinculados de Impostos					51.622,00		53.687,00		55.732,00		57.856,00		218.897,00
17040000 Transferência da União Referente a Royalties do Petróleo e Gás Natural					169.497,00		176.277,00		182.993,00		189.965,00		718.732,00
Ação: 2171 Manutenção da Secretaria de Meio Ambiente				1	68.362,00	1	71.095,00	1	73.806,00	1	76.618,00	4	289.881,00
Unid.Orçamentária: Secretaria de Meio Ambiente													
Finalidade: Manutenção da Secretaria de Meio Ambiente													



Prefeitura Municipal de Sobrado

Secretaria de Finanças

Departamento de Contabilidade - PPA-Plano Plurianual - 2026 à 2029 - R\$ 1,00

Anexo XII A - Despesas por Programas, Ações e Fonte de Recursos

Programas e Ações por Órgão	2026		2027		2028		2029		Total	
	Meta Física	Valor	Meta Física	Valor	Meta Física	Valor	Meta Física	Valor	Meta Física	Valor
Produto:										
Unid.Medida:										
Local. das Metas:										
Fonte de Recursos										
15000000 Recursos não Vinculados de Impostos		68.362,00		71.095,00		73.806,00		76.618,00		289.881,00
Ação: 2174 PROCAD SUAS	1	6.000,00	1	6.240,00	1	6.480,00	1	6.726,00	4	25.446,00
Unid.Orçamentária: FUNDO MUNICIPAL DE ASSISTÊNCIA SOCIAL										
Finalidade:										
Produto:										
Unid.Medida:										
Local. das Metas:										
Fonte de Recursos										
15000000 Recursos não Vinculados de Impostos		4.000,00		4.160,00		4.320,00		4.484,00		16.964,00
16600000 Transferência de Recursos do Fundo Nacional de Assistência Social - FNAS		2.000,00		2.080,00		2.160,00		2.242,00		8.482,00
Ação: 2175 CMAS	1	16.000,00	1	16.640,00	1	17.276,00	1	17.934,00	4	67.850,00
Unid.Orçamentária: FUNDO MUNICIPAL DE ASSISTÊNCIA SOCIAL										
Finalidade:										
Produto:										
Unid.Medida:										
Local. das Metas:										
Fonte de Recursos										
15000000 Recursos não Vinculados de Impostos		12.000,00		12.480,00		12.956,00		13.450,00		50.886,00
16600000 Transferência de Recursos do Fundo Nacional de Assistência Social - FNAS		4.000,00		4.160,00		4.320,00		4.484,00		16.964,00



Prefeitura Municipal de Sobrado

Secretaria de Finanças

Departamento de Contabilidade - PPA-Plano Plurianual - 2026 à 2029 - R\$ 1,00

Anexo XII A - Despesas por Programas, Ações e Fonte de Recursos

Programas e Ações por Órgão	2026		2027		2028		2029		Total	
	Meta Física	Valor	Meta Física	Valor	Meta Física	Valor	Meta Física	Valor	Meta Física	Valor
Programa: 0010 Gestão do Sistema Único de Saúde Municipal Objetivo: Gestão do Sistema Único de Saúde Municipal MacroObjetivo: Pendente Público Alvo: Não Declarado Órgão Responsável: Prefeitura Municipal/Secretarias Órgãos Participantes: Prefeitura Municipal/Secretarias Indicadores Indicador Não Declarado Fonte 0 Referência Atual 0 Referência Esperada 0	17	11.510.911,00	17	11.971.344,00	17	12.427.453,00	17	12.900.947,00	68	48.810.655,00
Ação: 2019 Manutenção das Atividades do Programa de Atenção Básica Unid.Orçamentária: FUNDO MUNICIPAL DE SAÚDE Finalidade: Produto: Unid.Medida: Local. das Metas:	1	8.018.919,00	1	8.339.673,00	1	8.657.419,00	1	8.987.265,00	4	34.003.276,00
Fonte de Recursos										
15001002 Recursos não Vinculados de Impostos - Saúde		3.274.318,00		3.405.290,00		3.535.032,00		3.669.717,00		13.884.357,00
16000000 Transferências Fundo a Fundo de Recursos do SUS provenientes do Governo Federal - Bloco de Manutenção das Ações e Serviços Públicos de Saúde		4.677.185,00		4.864.273,00		5.049.601,00		5.241.990,00		19.833.049,00
17060000 Transferência Especial da União		33.708,00		35.055,00		36.393,00		37.779,00		142.935,00
17100000 Transferência Especial dos Estados		33.708,00		35.055,00		36.393,00		37.779,00		142.935,00
Ação: 2021 Manutenção de Ações de Suporte à Administração Geral - Secretaria de Unid.Orçamentária: FUNDO MUNICIPAL DE SAÚDE Finalidade: Produto: Unid.Medida: Local. das Metas:	1	2.491.162,00	1	2.590.809,00	1	2.689.518,00	1	2.791.990,00	4	10.563.479,00
Fonte de Recursos										
15001002 Recursos não Vinculados de Impostos - Saúde		2.078.929,00		2.162.087,00		2.244.460,00		2.329.976,00		8.815.452,00
16000000 Transferências Fundo a Fundo de Recursos do SUS provenientes do Governo Federal - Bloco de Manutenção das Ações e Serviços Públicos de Saúde		11.236,00		11.685,00		12.131,00		12.593,00		47.645,00
16040000 Transferências provenientes do Governo Federal destinadas ao vencimento dos agentes comunitários de saúde e dos agentes de combate às endemias.		84.079,00		87.442,00		90.774,00		94.232,00		356.527,00
16050000 Assistência financeira da União destinada à complementação ao pagamento dos pisos salariais para profissionais da enfermagem		293.620,00		305.365,00		317.000,00		329.077,00		1.245.062,00
16210000 Transferências Fundo a Fundo de Recursos do SUS provenientes		23.298,00		24.230,00		25.153,00		26.112,00		98.793,00



Prefeitura Municipal de Sobrado

Secretaria de Finanças

Departamento de Contabilidade - PPA-Plano Plurianual - 2026 à 2029 - R\$ 1,00

Anexo XII A - Despesas por Programas, Ações e Fonte de Recursos

Programas e Ações por Órgão		2026		2027		2028		2029		Total	
		Meta Física	Valor	Meta Física	Valor	Meta Física	Valor	Meta Física	Valor	Meta Física	Valor
do Governo Estadual											
Ação: 2051	Manutenção do Conselho Municipal de Saúde	1	9.368,00	1	9.744,00	1	10.112,00	1	10.500,00	4	39.724,00
Unid.Orçamentária: FUNDO MUNICIPAL DE SAÚDE											
Finalidade:											
Produto:											
Unid.Medida:											
Local. das Metas:											
Fonte de Recursos											
15001002 Recursos não Vinculados de Impostos - Saúde			9.368,00		9.744,00		10.112,00		10.500,00		39.724,00
Ação: 2057	Construção , Reforma e /ou Ampliação de Unidades Basicas de Saude	1	722.231,00	1	751.118,00	1	779.736,00	1	809.449,00	4	3.062.534,00
Unid.Orçamentária: FUNDO MUNICIPAL DE SAÚDE											
Finalidade:											
Produto:											
Unid.Medida:											
Local. das Metas:											
Fonte de Recursos											
15001002 Recursos não Vinculados de Impostos - Saúde			58.530,00		60.870,00		63.190,00		65.600,00		248.190,00
16000000 Transferências Fundo a Fundo de Recursos do SUS provenientes do Governo Federal - Bloco de Manutenção das Ações e Serviços Públicos de Saúde			35.109,00		36.513,00		37.904,00		39.350,00		148.876,00
16010000 Transferências Fundo a Fundo de Recursos do SUS provenientes do Governo Federal - Bloco de Estruturação da Rede de Serviços Públicos de Saúde			367.556,00		382.258,00		396.822,00		411.941,00		1.558.577,00
16210000 Transferências Fundo a Fundo de Recursos do SUS provenientes do Governo Estadual			261.036,00		271.477,00		281.820,00		292.558,00		1.106.891,00
Ação: 2113	Manutenção do Programa de Assistência Farmaceutica	1	269.231,00	1	280.000,00	1	290.668,00	1	301.743,00	4	1.141.642,00
Unid.Orçamentária: FUNDO MUNICIPAL DE SAÚDE											
Finalidade:											
Produto:											
Unid.Medida:											
Local. das Metas:											
Fonte de Recursos											
15001002 Recursos não Vinculados de Impostos - Saúde			93.646,00		97.392,00		101.102,00		104.954,00		397.094,00
16000000 Transferências Fundo a Fundo de Recursos do SUS provenientes do Governo Federal - Bloco de Manutenção das Ações e Serviços Públicos de Saúde			117.057,00		121.739,00		126.378,00		131.193,00		496.367,00
16210000 Transferências Fundo a Fundo de Recursos do SUS provenientes do Governo Estadual			58.528,00		60.869,00		63.188,00		65.596,00		248.181,00



Prefeitura Municipal de Sobrado

Secretaria de Finanças

Departamento de Contabilidade - PPA-Plano Plurianual - 2026 à 2029 - R\$ 1,00

Anexo XII A - Despesas por Programas, Ações e Fonte de Recursos

Programas e Ações por Órgão	2026		2027		2028		2029		Total	
	Meta Física	Valor	Meta Física	Valor	Meta Física	Valor	Meta Física	Valor	Meta Física	Valor
Programa: 0011 Ampliação e Qualificação da Rede de Atenção Básica Objetivo: Ampliação e Qualificação da Rede de Atenção Básica MacroObjetivo: Pendente Público Alvo: Não Declarado Órgão Responsável: Prefeitura Municipal/Secretarias Órgãos Participantes: Prefeitura Municipal/Secretarias Indicadores Indicador Não Declarado Fonte 0 Referência Atual 0 Referência Esperada 0	2	163.879,00	2	170.433,00	2	176.928,00	2	183.669,00	8	694.909,00
Ação: 1108 Construção de Academia de Saúde Unid.Orçamentária: FUNDO MUNICIPAL DE SAÚDE Finalidade: Produto: Unid.Medida: Local. das Metas:	1	163.879,00	1	170.433,00	1	176.928,00	1	183.669,00	4	694.909,00
Fonte de Recursos 15001002 Recursos não Vinculados de Impostos - Saúde		23.411,00		24.347,00		25.275,00		26.238,00		99.271,00
16010000 Transferências Fundo a Fundo de Recursos do SUS provenientes do Governo Federal - Bloco de Estruturação da Rede de Serviços Públicos de Saúde		140.468,00		146.086,00		151.653,00		157.431,00		595.638,00



Prefeitura Municipal de Sobrado

Secretaria de Finanças

Departamento de Contabilidade - PPA-Plano Plurianual - 2026 à 2029 - R\$ 1,00

Anexo XII A - Despesas por Programas, Ações e Fonte de Recursos

Programas e Ações por Órgão	2026		2027		2028		2029		Total	
	Meta Física	Valor	Meta Física	Valor	Meta Física	Valor	Meta Física	Valor	Meta Física	Valor
Programa: 0012 Ampliação e Melhoria da Média e Alta Complexidade e Especialidades Med Objetivo: Ampliação e Melhoria da Média e Alta Complexidade e Especialidades Medicas MacroObjetivo: Pendente Público Alvo: Não Declarado Órgão Responsável: Prefeitura Municipal/Secretarias Órgãos Participantes: Prefeitura Municipal/Secretarias Indicadores Indicador Não Declarado Fonte 0 Referência Atual 0 Referência Esperada 0	4	133.600,00	4	138.943,00	4	144.239,00	4	149.738,00	16	566.520,00
Ação: 2105 Manutenção do Programa de Atenção de Média e Alta Complexidade Ambula	1	125.600,00	1	130.623,00	1	135.599,00	1	140.770,00	4	532.592,00
Unid.Orçamentária: FUNDO MUNICIPAL DE SAÚDE Finalidade: Produto: Unid.Medida: Local. das Metas:										
Fonte de Recursos										
15001002 Recursos não Vinculados de Impostos - Saúde		58.530,00		60.870,00		63.190,00		65.600,00		248.190,00
16000000 Transferências Fundo a Fundo de Recursos do SUS provenientes do Governo Federal - Bloco de Manutenção das Ações e Serviços Públicos de Saúde		67.070,00		69.753,00		72.409,00		75.170,00		284.402,00
Ação: 2173 BLOCO DE PROTEÇÃO ESPECIAL (MÉDIA E ALTA COMPLEXIDADE)	1	8.000,00	1	8.320,00	1	8.640,00	1	8.968,00	4	33.928,00
Unid.Orçamentária: FUNDO MUNICIPAL DE ASSISTÊNCIA SOCIAL Finalidade: Produto: Unid.Medida: Local. das Metas:										
Fonte de Recursos										
15000000 Recursos não Vinculados de Impostos		6.000,00		6.240,00		6.480,00		6.726,00		25.446,00
16600000 Transferência de Recursos do Fundo Nacional de Assistência Social - FNAS		2.000,00		2.080,00		2.160,00		2.242,00		8.482,00



Prefeitura Municipal de Sobrado

Secretaria de Finanças

Departamento de Contabilidade - PPA-Plano Plurianual - 2026 à 2029 - R\$ 1,00

Anexo XII A - Despesas por Programas, Ações e Fonte de Recursos

Programas e Ações por Órgão	2026		2027		2028		2029		Total	
	Meta Física	Valor	Meta Física	Valor	Meta Física	Valor	Meta Física	Valor	Meta Física	Valor
Programa: 0013 Vigilância e Promoção da Saúde Objetivo: Vigilância e Promoção da Saúde MacroObjetivo: Pendente Público Alvo: Não Declarado Órgão Responsável: Prefeitura Municipal/Secretarias Órgãos Participantes: Prefeitura Municipal/Secretarias Indicadores Indicador Não Declarado Fonte 0 Referência Atual 0 Referência Esperada 0	3	300.512,00	3	312.532,00	3	324.439,00	3	336.802,00	12	1.274.285,00
Ação: 2022 Manutenção do Programa de Vigilância em Saúde Unid.Orçamentária: FUNDO MUNICIPAL DE SAÚDE Finalidade: Produto: Unid.Medida: Local. das Metas:	1	300.512,00	1	312.532,00	1	324.439,00	1	336.802,00	4	1.274.285,00
Fonte de Recursos 15001002 Recursos não Vinculados de Impostos - Saúde		30.436,00		31.653,00		32.859,00		34.112,00		129.060,00
16000000 Transferências Fundo a Fundo de Recursos do SUS provenientes do Governo Federal - Bloco de Manutenção das Ações e Serviços Públicos de Saúde		147.491,00		153.391,00		159.234,00		165.302,00		625.418,00
16040000 Transferências provenientes do Governo Federal destinadas ao vencimento dos agentes comunitários de saúde e dos agentes de combate às endemias.		122.585,00		127.488,00		132.346,00		137.388,00		519.807,00



Prefeitura Municipal de Sobrado

Secretaria de Finanças

Departamento de Contabilidade - PPA-Plano Plurianual - 2026 à 2029 - R\$ 1,00

Anexo XII A - Despesas por Programas, Ações e Fonte de Recursos

Programas e Ações por Órgão	2026		2027		2028		2029		Total	
	Meta Física	Valor	Meta Física	Valor	Meta Física	Valor	Meta Física	Valor	Meta Física	Valor
Programa: 0101 Encargos Especiais Objetivo: Encargos Especiais MacroObjetivo: Pendente Público Alvo: Não Declarado Órgão Responsável: Prefeitura Municipal/Secretarias Órgãos Participantes: Prefeitura Municipal/Secretarias Indicadores Indicador Não Declarado Fonte 0 Referência Atual 0 Referência Esperada 0	4	1.071.099,00	4	1.113.942,00	4	1.156.384,00	4	1.200.443,00	16	4.541.868,00
Ação: 0001 Amortização da Dívida Contratada Unid.Orçamentária: SECRETARIA DE FINANÇAS Finalidade: Produto: Unid.Medida: Local. das Metas:	1	29.264,00	1	30.434,00	1	31.594,00	1	32.798,00	4	124.090,00
Fonte de Recursos 15000000 Recursos não Vinculados de Impostos		29.264,00		30.434,00		31.594,00		32.798,00		124.090,00
Ação: 0002 Amortização da Dívida Previdenciária Unid.Orçamentária: SECRETARIA DE FINANÇAS Finalidade: Produto: Unid.Medida: Local. das Metas:	1	986.478,00	1	1.025.937,00	1	1.065.025,00	1	1.105.603,00	4	4.183.043,00
Fonte de Recursos 15000000 Recursos não Vinculados de Impostos 17040000 Transferência da União Referente a Royalties do Petróleo e Gás Natural		927.950,00 58.528,00		965.068,00 60.869,00		1.001.837,00 63.188,00		1.040.007,00 65.596,00		3.934.862,00 248.181,00
Ação: 0003 Amortização da Dívida de Precatórios e Sentenças Judiciais Unid.Orçamentária: SECRETARIA DE FINANÇAS Finalidade: Produto: Unid.Medida: Local. das Metas:	1	55.357,00	1	57.571,00	1	59.765,00	1	62.042,00	4	234.735,00
Fonte de Recursos 15000000 Recursos não Vinculados de Impostos		55.357,00		57.571,00		59.765,00		62.042,00		234.735,00



Prefeitura Municipal de Sobrado

Secretaria de Finanças

Departamento de Contabilidade - PPA-Plano Plurianual - 2026 à 2029 - R\$ 1,00

Anexo XII A - Despesas por Programas, Ações e Fonte de Recursos

Programas e Ações por Órgão	2026		2027		2028		2029		Total	
	Meta Física	Valor	Meta Física	Valor	Meta Física	Valor	Meta Física	Valor	Meta Física	Valor
Programa: 0102 Apoio ao Estudante Objetivo: Apoio ao Estudante MacroObjetivo: Pendente Público Alvo: Não Declarado Órgão Responsável: Prefeitura Municipal/Secretarias Órgãos Participantes: Prefeitura Municipal/Secretarias Indicadores Indicador Não Declarado Fonte 0 Referência Atual 0 Referência Esperada 0	5	588.094,00	5	611.618,00	5	634.920,00	5	659.111,00	20	2.493.743,00
Ação: 2106 Manutenção da Merenda Escolar Unid.Orçamentária: SECRETARIA DE EDUCAÇÃO Finalidade: Produto: Unid.Medida: Local. das Metas:	1	398.462,00	1	414.401,00	1	430.189,00	1	446.579,00	4	1.689.631,00
Fonte de Recursos 15010000 Outros Recursos não Vinculados		93.646,00		97.392,00		101.102,00		104.954,00		397.094,00
15520000 Transferências de Recursos do FNDE referentes ao Programa Nacional de Alimentação Escolar (PNAE)		304.816,00		317.009,00		329.087,00		341.625,00		1.292.537,00
Ação: 2107 Aquisição e Distribuição de Fardamento Escolar Unid.Orçamentária: SECRETARIA DE EDUCAÇÃO Finalidade: Produto: Unid.Medida: Local. das Metas:	1	105.351,00	1	109.565,00	1	113.739,00	1	118.073,00	4	446.728,00
Fonte de Recursos 15010000 Outros Recursos não Vinculados		105.351,00		109.565,00		113.739,00		118.073,00		446.728,00
Ação: 2112 Aquisição e Distribuição de Material Escolar Unid.Orçamentária: SECRETARIA DE EDUCAÇÃO Finalidade: Produto: Unid.Medida: Local. das Metas:	1	84.281,00	1	87.652,00	1	90.992,00	1	94.459,00	4	357.384,00
Fonte de Recursos 15001001 Recursos não Vinculados de Impostos - MDE		25.753,00		26.783,00		27.804,00		28.863,00		109.203,00
15400000 Transferências do FUNDEB - Impostos e Transferências de Impostos		58.528,00		60.869,00		63.188,00		65.596,00		248.181,00



Prefeitura Municipal de Sobrado

Secretaria de Finanças

Departamento de Contabilidade - PPA-Plano Plurianual - 2026 à 2029 - R\$ 1,00

Anexo XII A - Despesas por Programas, Ações e Fonte de Recursos

Programas e Ações por Órgão	2026		2027		2028		2029		Total	
	Meta Física	Valor	Meta Física	Valor	Meta Física	Valor	Meta Física	Valor	Meta Física	Valor
Programa: 0103 Elevar o nível educacional da população Objetivo: Elevar o nível educacional da população MacroObjetivo: Pendente Público Alvo: Não Declarado Órgão Responsável: Prefeitura Municipal/Secretarias Órgãos Participantes: Prefeitura Municipal/Secretarias Indicadores Indicador Não Declarado Fonte 0 Referência Atual 0 Referência Esperada 0	7	778.427,00	7	809.563,00	7	840.409,00	7	872.431,00	28	3.300.830,00
Ação: 1101 Aquisição de Veículo para o Transporte Escolar Unid.Orçamentária: SECRETARIA DE EDUCAÇÃO Finalidade: Produto: Unid.Medida: Local. das Metas:	1	327.760,00	1	340.870,00	1	353.858,00	1	367.340,00	4	1.389.828,00
Fonte de Recursos 15001001 Recursos não Vinculados de Impostos - MDE		117.057,00		121.739,00		126.378,00		131.193,00		496.367,00
15700000 Transferências do Governo Federal referentes a Convênios e Instrumentos Congêneres vinculados à Educação		117.057,00		121.739,00		126.378,00		131.193,00		496.367,00
15710000 Transferências do Estado referentes a Convênios e Instrumentos Congêneres vinculados à Educação		93.646,00		97.392,00		101.102,00		104.954,00		397.094,00
Ação: 2108 Manutenção do Serviço de Transporte Escolar Unid.Orçamentária: SECRETARIA DE EDUCAÇÃO Finalidade: Produto: Unid.Medida: Local. das Metas:	1	450.667,00	1	468.693,00	1	486.551,00	1	505.091,00	4	1.911.002,00
Fonte de Recursos 15001001 Recursos não Vinculados de Impostos - MDE		74.330,00		77.303,00		80.249,00		83.307,00		315.189,00
15400000 Transferências do FUNDEB - Impostos e Transferências de Impostos		112.960,00		117.478,00		121.954,00		126.601,00		478.993,00
15530000 Transferências de Recursos do FNDE Referentes ao Programa Nacional de Apoio ao Transporte Escolar (PNATE)		181.438,00		188.696,00		195.885,00		203.349,00		769.368,00
15710000 Transferências do Estado referentes a Convênios e Instrumentos Congêneres vinculados à Educação		81.939,00		85.216,00		88.463,00		91.834,00		347.452,00



Prefeitura Municipal de Sobrado

Secretaria de Finanças

Departamento de Contabilidade - PPA-Plano Plurianual - 2026 à 2029 - R\$ 1,00

Anexo XII A - Despesas por Programas, Ações e Fonte de Recursos

Programas e Ações por Órgão	2026		2027		2028		2029		Total	
	Meta Física	Valor	Meta Física	Valor	Meta Física	Valor	Meta Física	Valor	Meta Física	Valor
Programa: 0644 Implantação de Abastecimento D'gua Objetivo: Implantação de Abastecimento D'gua MacroObjetivo: Pendente Público Alvo: Não Declarado Órgão Responsável: Prefeitura Municipal/Secretarias Órgãos Participantes: Prefeitura Municipal/Secretarias Indicadores Indicador Não Declarado Fonte 0 Referência Atual 0 Referência Esperada 0	2	105.350,00	2	109.564,00	2	113.738,00	2	118.072,00	8	446.724,00
Ação: 1021 Implantação de Abastecimento D'agua na Zona Rural e Urbana Unid.Orçamentária: SEC DE INFRA-ESTRUTURA, OBRAS E SERVIÇOS URBANOS Finalidade: Produto: Unid.Medida: Local. das Metas:	1	105.350,00	1	109.564,00	1	113.738,00	1	118.072,00	4	446.724,00
Fonte de Recursos 17000000 Outras Transferências de Convênios ou Instrumentos Congêneres da União		58.528,00		60.869,00		63.188,00		65.596,00		248.181,00
17010000 Outras Transferências de Convênios ou Instrumentos Congêneres dos Estados		46.822,00		48.695,00		50.550,00		52.476,00		198.543,00



Prefeitura Municipal de Sobrado

Secretaria de Finanças

Departamento de Contabilidade - PPA-Plano Plurianual - 2026 à 2029 - R\$ 1,00

Anexo XII A - Despesas por Programas, Ações e Fonte de Recursos

Programas e Ações por Órgão	2026		2027		2028		2029		Total	
	Meta Física	Valor	Meta Física	Valor	Meta Física	Valor	Meta Física	Valor	Meta Física	Valor
Programa: 1001 Operacionalização das Atividades do Legislativo Objetivo: Operacionalização das Atividades do Legislativo MacroObjetivo: Pendente Público Alvo: Não Declarado Órgão Responsável: Câmara Municipal Órgãos Participantes: Câmara Municipal Indicadores Indicador Não Declarado Fonte 0 Referência Atual 0 Referência Esperada 0	1	35.117,00	1	36.522,00	1	37.913,00	1	39.358,00	4	148.910,00
Ação: 1001 Aquisição de Equipamentos para Câmara Municipal Unid.Orçamentária: CÂMARA MUNICIPAL Finalidade: Produto: Unid.Medida: Local. das Metas:	1	35.117,00	1	36.522,00	1	37.913,00	1	39.358,00	4	148.910,00
Fonte de Recursos 15000000 Recursos não Vinculados de Impostos		35.117,00		36.522,00		37.913,00		39.358,00		148.910,00



Prefeitura Municipal de Sobrado

Secretaria de Finanças

Departamento de Contabilidade - PPA-Plano Plurianual - 2026 à 2029 - R\$ 1,00

Anexo XII A - Despesas por Programas, Ações e Fonte de Recursos

Programas e Ações por Órgão	2026		2027		2028		2029		Total	
	Meta Física	Valor	Meta Física	Valor	Meta Física	Valor	Meta Física	Valor	Meta Física	Valor
Programa: 5000 PRIMEIRA INFÂNCIA Objetivo: PRIMEIRA INFÂNCIA MacroObjetivo: Pendente Público Alvo: CRIANÇAS Órgão Responsável: Prefeitura Municipal/Secretarias Órgãos Participantes: Prefeitura Municipal/Secretarias Indicadores Indicador 1 Fonte 1 Referência Atual 1 Referência Esperada 1	13	4.083.716,00	13	4.247.064,00	13	4.408.874,00	13	4.576.867,00	52	17.316.521,00
Ação: 5001 Construção de Creches (Zona Urbana e Rural) destinadas Primeira Infância Unid.Orçamentária: SECRETARIA DE EDUCAÇÃO Finalidade: Construção de Creches (Zona Urbana e Rural) destinadas Primeira Infância Produto: Unid.Medida: Local. das Metas:	1	725.752,00	1	754.782,00	1	783.540,00	1	813.392,00	4	3.077.466,00
Fonte de Recursos										
15001001 Recursos não Vinculados de Impostos - MDE		81.940,00		85.218,00		88.464,00		91.835,00		347.457,00
15400000 Transferências do FUNDEB - Impostos e Transferências de Impostos		117.057,00		121.739,00		126.378,00		131.193,00		496.367,00
15420000 Transferências do FUNDEB - Complementação da União - VAAT		351.170,00		365.217,00		379.132,00		393.576,00		1.489.095,00
15710000 Transferências do Estado referentes a Convênios e Instrumentos Congêneres vinculados à Educação		175.585,00		182.608,00		189.566,00		196.788,00		744.547,00
Ação: 5002 Manutenção das Atividades da Primeira Infância Unid.Orçamentária: SECRETARIA DE EDUCAÇÃO Finalidade: Manutenção das Atividades da Primeira Infância Produto: Unid.Medida: Local. das Metas:	1	2.924.964,00	1	3.041.962,00	1	3.157.863,00	1	3.278.177,00	4	12.402.966,00
Fonte de Recursos										
15001001 Recursos não Vinculados de Impostos - MDE		206.438,00		214.695,00		222.875,00		231.367,00		875.375,00
15400000 Transferências do FUNDEB - Impostos e Transferências de Impostos		35.351,00		36.765,00		38.166,00		39.621,00		149.903,00
15401070 Transferências do FUNDEB - Impostos e Transferências de Impostos - 70%		820.568,00		853.391,00		885.905,00		919.658,00		3.479.522,00
15420000 Transferências do FUNDEB - Complementação da União - VAAT		623.328,00		648.261,00		672.961,00		698.600,00		2.643.150,00
15421070 Transferências do FUNDEB - Complementação da União - VAAT - 70%		1.239.279,00		1.288.850,00		1.337.956,00		1.388.931,00		5.255.016,00
Ação: 5004 Apoio das Atividades da Primeira Infância	1	126.000,00	1	131.040,00	1	136.031,00	1	141.218,00	4	534.289,00



Prefeitura Municipal de Sobrado

Secretaria de Finanças

Departamento de Contabilidade - PPA-Plano Plurianual - 2026 à 2029 - R\$ 1,00

Anexo XII A - Despesas por Programas, Ações e Fonte de Recursos

Programas e Ações por Órgão	2026		2027		2028		2029		Total	
	Meta Física	Valor	Meta Física	Valor	Meta Física	Valor	Meta Física	Valor	Meta Física	Valor
Unid.Orçamentária: SECRETARIA DE DESENVOLVIMENTO SOCIAL										
Finalidade: Apoio das Atividades da Primeira Infância										
Produto:										
Unid.Medida:										
Local. das Metas:										
Fonte de Recursos										
15000000 Recursos não Vinculados de Impostos		126.000,00		131.040,00		136.031,00		141.218,00		534.289,00
Ação: 5006 Apoio das Atividades da Primeira Infância	1	252.000,00	1	262.080,00	1	272.062,00	1	282.436,00	4	1.068.578,00
Unid.Orçamentária: FUNDO MUNICIPAL DE SAÚDE										
Finalidade: Apoio das Atividades da Primeira Infância										
Produto:										
Unid.Medida:										
Local. das Metas:										
Fonte de Recursos										
15001002 Recursos não Vinculados de Impostos - Saúde		126.000,00		131.040,00		136.031,00		141.218,00		534.289,00
16000000 Transferências Fundo a Fundo de Recursos do SUS provenientes do Governo Federal - Bloco de Manutenção das Ações e Serviços Públicos de Saúde		126.000,00		131.040,00		136.031,00		141.218,00		534.289,00
Ação: 5010 Apoio das Atividades da Primeira Infância	1	55.000,00	1	57.200,00	1	59.378,00	1	61.644,00	4	233.222,00
Unid.Orçamentária: SECRETARIA DE CULTURA, DESPORTO E TURISMO										
Finalidade: Apoio das Atividades da Primeira Infância										
Produto:										
Unid.Medida:										
Local. das Metas:										
Fonte de Recursos										
15000000 Recursos não Vinculados de Impostos		55.000,00		57.200,00		59.378,00		61.644,00		233.222,00



Prefeitura Municipal de Sobrado

Secretaria de Finanças

Departamento de Contabilidade - PPA-Plano Plurianual - 2026 à 2029 - R\$ 1,00

Anexo XII A - Despesas por Programas, Ações e Fonte de Recursos

Programas e Ações por Órgão	2026		2027		2028		2029		Total	
	Meta Física	Valor	Meta Física	Valor	Meta Física	Valor	Meta Física	Valor	Meta Física	Valor
Programa: 9999 Reserva de Contingência Objetivo: Reserva de Contingência MacroObjetivo: Pendente Público Alvo: Não Declarado Órgão Responsável: Prefeitura Municipal/Secretarias Órgãos Participantes: Prefeitura Municipal/Secretarias Indicadores Indicador Não Declarado Fonte 0 Referência Atual 0 Referência Esperada 0	1	526.755,00	1	547.825,00	1	568.697,00	1	590.365,00	4	2.233.642,00
Ação: 9999 Reserva de Contingência Unid.Orçamentária: SECRETARIA DE FINANÇAS Finalidade: Produto: Unid.Medida: Local. das Metas:	1	526.755,00	1	547.825,00	1	568.697,00	1	590.365,00	4	2.233.642,00
Fonte de Recursos 15000000 Recursos não Vinculados de Impostos		526.755,00		547.825,00		568.697,00		590.365,00		2.233.642,00
Total Geral	186	51.466.312,00	186	53.524.950,00	186	55.564.225,00	186	57.681.316,00	744	218.236.803,00

OLINALDO MARTINS DA
SILVA
Prefeito



Prefeitura Municipal de Sobrado

Secretaria de Finanças

Departamento de Contabilidade - PPA-Plano Plurianual - 2026 à 2029 - R\$ 1,00

Anexo XIII - Quadro de Detalhamento da Receita Prevista - Q.D.R.

Receitas			Valor (2026)	Valor (2027)	Valor (2028)	Valor (2029)	Total
0001	1112.50.01.00	IPTU - Principal	23.460,00	24.398,00	25.328,00	26.293,00	99.479,00
0002	1112.50.02.00	IPTU - Multas e Juros de Mora	585,00	608,00	632,00	656,00	2.481,00
0003	1112.50.03.00	IPTU- Dívida Ativa	1.171,00	1.218,00	1.264,00	1.312,00	4.965,00
0004	1112.53.01.00	ITBI - Principal	16.504,00	17.164,00	17.818,00	18.497,00	69.983,00
0005	1113.03.11.00	Imposto sobre a Renda - Retido na Fonte - Trabalho - Principal	762.961,00	793.479,00	823.711,00	855.094,00	3.235.245,00
0006	1114.51.11.01	ISS	1.105.342,00	1.149.556,00	1.193.354,00	1.238.821,00	4.687.073,00
0007	1114.51.11.02	Simples Nacional	14.983,00	15.582,00	16.176,00	16.792,00	63.533,00
0008	1114.51.12.00	Imposto sobre Serviços de Qualquer Natureza - ISSQN - Multas e Juros de Mora	2.342,00	2.436,00	2.528,00	2.625,00	9.931,00
0009	1114.51.13.00	Imposto sobre Serviços de Qualquer Natureza - ISSQN - Dívida Ativa	2.342,00	2.436,00	2.528,00	2.625,00	9.931,00
0010	1121.01.01.01	Tx de Funcionamento Estab Comerc/Insdu/Serviço	119,00	124,00	128,00	133,00	504,00
0011	1121.01.01.04	Taxa de Licença para Execução de Obras	2.342,00	2.436,00	2.528,00	2.625,00	9.931,00
0012	1121.50.01.00	Taxa de Fiscalização de Vigilância Sanitária - Principal	11.706,00	12.174,00	12.638,00	13.120,00	49.638,00
0013	1122.01.01.01	Taxas pela Prestação de Serviços em Geral	7.140,00	7.426,00	7.709,00	8.002,00	30.277,00
0014	1311.02.01.00	Concessão, Permissão, Autorização ou Cessão do Direito de Uso de Bens Imóveis Públicos - Principal	5.853,00	6.087,00	6.319,00	6.560,00	24.819,00
0015	1321.01.01.01	Remuneração - Rec. Vinculados - FUNDEB	59.467,00	61.846,00	64.202,00	66.648,00	252.163,00
0016	1321.01.01.02	Remuneração - Rec. Vinculados - SUS/CUSTEIO	54.184,00	56.351,00	58.498,00	60.727,00	229.760,00
0017	1321.01.01.03	Remuneração - Rec. Vinculados - FNDE/MEC FR 569	117,00	122,00	126,00	131,00	496,00
0018	1321.01.01.04	Remuneração - Rec. Vinculados - FNAS/MDS	9.364,00	9.739,00	10.110,00	10.495,00	39.708,00
0019	1321.01.01.05	Remuneração - Recursos Ordinários não Vinculados	14.047,00	14.609,00	15.165,00	15.743,00	59.564,00
0020	1321.01.01.07	Remuneração- Rec Vinculados Outros Convênio União	2.342,00	2.436,00	2.528,00	2.625,00	9.931,00
0021	1321.01.01.08	Remuneração de Depósitos FNS/INVESTIMENTO	16.386,00	17.041,00	17.691,00	18.365,00	69.483,00
0022	1321.01.01.09	Remuneração - Convênio Educação	5.385,00	5.600,00	5.814,00	6.035,00	22.834,00
0023	1321.01.01.10	Remuneração Rec Vinculados - PNATE	5.853,00	6.087,00	6.319,00	6.560,00	24.819,00
0024	1321.01.01.11	Remuneração - Rec Vinculados CIDE	2.342,00	2.436,00	2.528,00	2.625,00	9.931,00
0025	1321.01.01.12	Remuneração - Rec. Vinculados - PNATE	702,00	730,00	758,00	787,00	2.977,00
0026	1321.01.01.13	Remuneração - Rec. Vinculados - Salário Educação	584,00	607,00	631,00	655,00	2.477,00
0027	1321.01.01.15	Remuneração de Depósito - PDDE	234,00	243,00	253,00	262,00	992,00
0028	1321.01.01.16	Remuneração de Recursos Vinc - Convênio Saúde	2.341,00	2.435,00	2.527,00	2.624,00	9.927,00
0029	1321.01.01.17	Remuneração de Recursos Vinc - Convênios Educação Governo Federal	5.853,00	6.087,00	6.319,00	6.560,00	24.819,00
0032	1321.01.01.23	Remuneração - Piso da Enfermagem (FR 605)	106.000,00	110.240,00	114.440,00	118.800,00	449.480,00
0033	1399.99.01.01	Demais Receitas Patrimoniais	12.291,00	12.783,00	13.270,00	13.775,00	52.119,00
0034	1611.02.01.00	Inscrição em Concursos e Processos Seletivos - Principal	5.853,00	6.087,00	6.319,00	6.560,00	24.819,00
0035	1711.51.11.00	Cota-Parte do FPM - Cota Mensal	18.897.029,00	19.652.910,00	20.401.686,00	21.178.990,00	80.130.615,00
0036	1711.51.21.00	Cota-Parte do FPM - Cotas Extraordinárias	1.662.451,00	1.728.949,00	1.794.822,00	1.863.205,00	7.049.427,00
0037	1711.52.01.00	Cota-Parte do Imposto Sobre a Propriedade Territorial Rural - Principal	1.873,00	1.948,00	2.022,00	2.099,00	7.942,00



Prefeitura Municipal de Sobrado

Secretaria de Finanças

Departamento de Contabilidade - PPA-Plano Plurianual - 2026 à 2029 - R\$ 1,00

Anexo XIII - Quadro de Detalhamento da Receita Prevista - Q.D.R.

Receitas			Valor (2026)	Valor (2027)	Valor (2028)	Valor (2029)	Total
0038	1712.52.41.00	Cota-Parte do Fundo Especial do Petróleo – FEP - Principal	107.926,00	112.243,00	116.519,00	120.959,00	457.647,00
0039	1712.53.01.00	Cota-parte do bônus de assinatura de contrato de partilha de produção	234.114,00	243.479,00	252.755,00	262.385,00	992.733,00
0040	1712.99.01.01	Outras Transf decorrentes de Compensação Financeira pela Exploração de Recursos Naturais	169.496,00	176.276,00	182.992,00	189.964,00	718.728,00
0041	1713.50.11.01	Estratégia Saúde da Família - PSF	152.174,00	158.261,00	164.291,00	170.550,00	645.276,00
0042	1713.50.11.02	Agentes Comunitários de Saúde	451.137,00	469.182,00	487.058,00	505.615,00	1.912.992,00
0043	1713.50.11.03	Outros Programas de Custeio da Atenção Básica do SUS	3.426.131,00	3.563.176,00	3.698.933,00	3.839.863,00	14.528.103,00
0044	1713.50.11.04	Transferência de Recursos do SUS - COVID19	50.919,00	52.956,00	54.973,00	57.068,00	215.916,00
0045	1713.50.11.97	Atenção Primária - Vencimento ACS FR 604	206.664,00	214.931,00	223.119,00	231.620,00	876.334,00
0046	1713.50.11.98	INCREMENTO PAB - E. INDIVIDUAL	854.514,00	888.695,00	922.554,00	957.703,00	3.623.466,00
0047	1713.50.31.01	Vigilância Sanitária	130.869,00	136.104,00	141.289,00	146.672,00	554.934,00
0048	1713.50.41.01	Componente Básico da Assistência Farmacêutica	61.220,00	63.669,00	66.095,00	68.613,00	259.597,00
0030	1713.50.51.01	Transf Gestão do SUS - Piso de Enfermagem - FR 605	187.620,00	195.125,00	202.559,00	210.277,00	795.581,00
0050	1713.51.91.01	Transferências de Recursos do Bloco de Estruturação da Rede de Serviços Públicos de Saúde - Outros Programas	58.528,00	60.869,00	63.188,00	65.596,00	248.181,00
0051	1714.50.01.00	Transferências do Salário-Educação	245.233,00	255.042,00	264.759,00	274.847,00	1.039.881,00
0052	1714.51.01.00	Transf. de Rec. do FNDE ref. ao PDDE	2.224,00	2.313,00	2.401,00	2.493,00	9.431,00
0053	1714.52.01.00	Transf. de Rec. do FNDE Ref. ao PNAE	304.114,00	316.279,00	328.329,00	340.838,00	1.289.560,00
0054	1714.53.01.00	Transf. de Rec. do FNDE ref. PNATE	175.585,00	182.608,00	189.566,00	196.788,00	744.547,00
0055	1714.99.01.01	Outras Transferências Diretas do FNDE	58.528,00	60.869,00	63.188,00	65.596,00	248.181,00
0056	1715.50.01.00	Transferências de Recursos de Complementação da União ao Fundeb – VAAT	2.548.792,00	2.650.744,00	2.751.737,00	2.856.578,00	10.807.851,00
0057	1715.51.01.00	Transferências de Recursos de Complementação da União ao Fundeb - VAAF	1.721.784,00	1.790.655,00	1.858.879,00	1.929.703,00	7.301.021,00
0058	1716.50.01.01	Transf Recursos do FNAS - PAIF/CRAS	58.528,00	60.869,00	63.188,00	65.596,00	248.181,00
0059	1716.50.01.02	Transf Recursos do FNAS - IGDBF (Bolsa Família)	77.491,00	80.591,00	83.661,00	86.849,00	328.592,00
0060	1716.50.01.03	Transf Recursos do FNAS - Criança Feliz	235.987,00	245.426,00	254.777,00	264.484,00	1.000.674,00
0061	1716.50.01.04	Transf Recursos do FNAS - Gestão SUAS	11.706,00	12.174,00	12.638,00	13.120,00	49.638,00
0062	1716.50.01.05	Transf Recursos de Outros Programas do FNAS	447.792,00	465.704,00	483.447,00	501.866,00	1.898.809,00
0031	1719.57.01.01	Transferência Especial da União	123.596,00	128.540,00	133.437,00	138.521,00	524.094,00
0063	1719.60.01.00	Transf Aldir Blanc - Lei nº 14.399/2022 - FR 719	140.469,00	146.088,00	151.654,00	157.432,00	595.643,00
0064	1719.61.01.00	Auxílio Financeiro - Outorga Crédito Tributário ICMS - Art. 5º, Inciso V, EC nº 123/2022	175.586,00	182.609,00	189.567,00	196.789,00	744.551,00
0065	1719.99.01.01	Outras Transferências da União	58.528,00	60.869,00	63.188,00	65.596,00	248.181,00
0066	1721.50.01.00	Cota-Parte do ICMS - Principal	3.501.983,00	3.642.062,00	3.780.825,00	3.924.874,00	14.849.744,00
0067	1721.51.01.00	Cota-Parte do IPVA - Principal	471.271,00	490.122,00	508.795,00	528.181,00	1.998.369,00
0068	1721.52.01.00	Cota-Parte do IPI - Municípios - Principal	1.873,00	1.948,00	2.022,00	2.099,00	7.942,00
0069	1721.53.01.00	Cota-Parte da Contribuição de Intervenção no Domínio Econômico - Principal	16.856,00	17.530,00	18.198,00	18.891,00	71.475,00
0070	1723.50.01.02	Outras Transf. de Convênios dos Estados SUS	24.465,00	25.444,00	26.413,00	27.419,00	103.741,00



Prefeitura Municipal de Sobrado

Secretaria de Finanças

Departamento de Contabilidade - PPA-Plano Plurianual - 2026 à 2029 - R\$ 1,00

Anexo XIII - Quadro de Detalhamento da Receita Prevista - Q.D.R.

Receitas			Valor (2026)	Valor (2027)	Valor (2028)	Valor (2029)	Total
0071	1724.51.01.01	Transferências de Convênios dos Estados Destinadas a Programas de Educação	107.925,00	112.242,00	116.518,00	120.958,00	457.643,00
0093	1724.99.01.01	Transferencia Especial dos Estados	101.124,00	105.169,00	109.176,00	113.335,00	428.804,00
0072	1729.51.01.00	Transferências de Estados destinadas à Assistência Social - Principal	25.411,00	26.427,00	27.434,00	28.480,00	107.752,00
0073	1729.99.01.01	Outras Transferências dos ESTADOS Recursos não Vinculados	46.822,00	48.695,00	50.550,00	52.476,00	198.543,00
0074	1751.50.01.00	Transferências de Recursos do FUNDEB	12.759.998,00	13.270.398,00	13.776.000,00	14.300.866,00	54.107.262,00
0075	1999.99.21.01	Outras Indenizações	11.706,00	12.174,00	12.638,00	13.120,00	49.638,00
0076	1999.99.21.02	Outras Receitas Primárias	38.406,00	39.942,00	41.464,00	43.044,00	162.856,00
0077	2213.01.01.00	Alienação de Bens Móveis e Semoventes	58.528,00	60.869,00	63.188,00	65.596,00	248.181,00
0078	2411.51.11.00	Transf de Rec do Bloco de Estruturação de Saúde - Atenção Primária	702.340,00	730.434,00	758.263,00	787.153,00	2.978.190,00
0079	2412.50.91.01	Outras Transf. destinadas a Programas de Educação Governo Federal	409.699,00	426.087,00	442.321,00	459.173,00	1.737.280,00
0080	2414.52.01.01	Transf de Convênios da União dest a Programas de Saneamento Básico	887.679,00	923.186,00	958.360,00	994.873,00	3.764.098,00
0083	2422.50.01.01	Transf de Convênios dos ESTADOS para o Sistema Único de Saúde – SUS	444.170,00	461.937,00	479.537,00	497.807,00	1.883.451,00
0084	2422.51.01.01	Transf de Convênios dos Estados destinadas a Programas de Educação	596.990,00	620.870,00	644.525,00	669.081,00	2.531.466,00
0085	2422.99.01.01	Outras Transferências de Convênios dos Estados e DF e de Suas Entidades	526.107,00	547.151,00	567.998,00	589.638,00	2.230.894,00
0086	9711.51.11.00	(R) Receita para a Formação do FUNDEB - FPM	3.709.783,00	3.858.174,00	4.005.171,00	4.157.768,00	15.730.896,00
0087	9711.52.01.00	(R) Receita para a Formação do FUNDEB - ITR	374,00	389,00	404,00	419,00	1.586,00
0090	9721.50.01.00	(R) Receita para a Formação do FUNDEB - ICMS	761.059,00	791.501,00	821.658,00	852.963,00	3.227.181,00
0091	9721.51.01.00	(R) Receita para a Formação do FUNDEB - IPVA	94.254,00	98.024,00	101.759,00	105.636,00	399.673,00
0092	9721.52.01.00	(R) Receita para a Formação do FUNDEB - IPI Exportação	374,00	389,00	404,00	419,00	1.586,00
Total Geral:			51.466.312,00	53.524.966,00	55.564.259,00	57.681.266,00	218.236.803,00



Prefeitura Municipal de Sobrado

Secretaria de Finanças

Departamento de Contabilidade - PPA-Plano Plurianual - 2026 à 2029 - R\$ 1,00

Anexo XIII - Quadro de Detalhamento da Receita Prevista - Q.D.R.

Receitas	Valor (2026)	Valor (2027)	Valor (2028)	Valor (2029)	Total
----------	--------------	--------------	--------------	--------------	-------

OLINALDO MARTINS DA
SILVA
Prefeito



Prefeitura Municipal de Sobrado

Secretaria de Finanças

Departamento de Contabilidade - PPA-Plano Plurianual - 2026 à 2029 - R\$ 1,00

Relatórios de Ações Governamentais

Cód. Ação	Nome da Ação	Id. da Ação	Tipo de Ação	Valor (2026)	Valor (2027)	Valor (2028)	Valor (2029)			
2013 Objetivo 06.203 0003 12 366	Alfabetização de Jovens e Adultos	SDE2013	2-Atividades	224.750,00	4,00	233.740,00	3,81	242.645,00	3,81	251.890,00
	SECRETARIA DE EDUCAÇÃO	Produto e Meta Física		1	1	1	1			
	Qualidade dos Serviços da Educação na Rede Municipal	Unidade de Medida								
	Educação	Localização								
	Educação de Jovens e Adultos									
0001 Objetivo 06.203 0101 28 843	Amortização da Dívida Contratada	SDF1	0-Operações Especiais	29.264,00	4,00	30.435,00	3,81	31.594,00	3,81	32.798,00
	SECRETARIA DE FINANÇAS	Produto e Meta Física		1	1	1	1			
	Encargos Especiais	Unidade de Medida								
	Encargos Especiais	Localização								
	Serviço da Dívida Interna									
0003 Objetivo 06.203 0101 28 843	Amortização da Dívida de Precatórios e Sentenças Judiciais	SDF3	0-Operações Especiais	55.356,00	4,00	57.570,00	3,81	59.764,00	3,81	62.041,00
	SECRETARIA DE FINANÇAS	Produto e Meta Física		1	1	1	1			
	Encargos Especiais	Unidade de Medida								
	Encargos Especiais	Localização								
	Serviço da Dívida Interna									
0002 Objetivo 06.203 0101 28 843	Amortização da Dívida Previdenciária	SDF2	0-Operações Especiais	1.053.510,00	4,00	1.095.650,00	3,81	1.137.395,00	3,81	1.180.729,00
	SECRETARIA DE FINANÇAS	Produto e Meta Física		1	1	1	1			
	Encargos Especiais	Unidade de Medida								
	Encargos Especiais	Localização								
	Serviço da Dívida Interna									

Total das Ações Governamentais

1.362.880,00

1.417.395,00

1.471.398,00

1.527.458,00



Prefeitura Municipal de Sobrado

Secretaria de Finanças

Departamento de Contabilidade - PPA-Plano Plurianual - 2026 à 2029 - R\$ 1,00

Relatórios de Ações Governamentais

Cód. Ação	Nome da Ação	Id. da Ação	Tipo de Ação	Valor (2026)		Valor (2027)		Valor (2028)		Valor (2029)
5006	Apoio das Atividades da Primeira Infância	FMDS5006	9-Outras Vinculações	0,00	4,00	0,00	3,81	0,00	3,81	0,00
Objetivo	Apoio das Atividades da Primeira Infância	Produto e Meta Física		1	1		1		1	
00.212	FUNDO MUNICIPAL DE SAÚDE	Unidade de Medida								
5000	PRIMEIRA INFÂNCIA	Localização								
10	Saúde									
301	Atenção Básica									
Objetivo	Apoio das Atividades da Primeira Infância	Produto e Meta Física		1	1		1		1	
00.210	SECRETARIA DE CULTURA, DESPORTO E TURISMO	Unidade de Medida								
5000	PRIMEIRA INFÂNCIA	Localização								
13	Cultura									
392	Difusão Cultural									
Objetivo	Apoio das Atividades da Primeira Infância	Produto e Meta Física		1	1		1		1	
00.209	SECRETARIA DE DESENVOLVIMENTO SOCIAL	Unidade de Medida								
5000	PRIMEIRA INFÂNCIA	Localização								
08	Assistência Social									
243	AssistÃncia Ã CrianÃça e ao Adolescente									
2109	Apoio e Promoção de Eventos Artísticos, Culturais e Outros	SDCDET2109	2-Atividades	347.074,00	4,00	360.957,00	3,81	374.709,00	3,81	388.986,00
Objetivo	Apoio das Atividades da Primeira Infância	Produto e Meta Física		1	1		1		1	
00.210	SECRETARIA DE CULTURA, DESPORTO E TURISMO	Unidade de Medida								
0004	Incentivos Cultura, Esporte e Lazer no Município	Localização								
13	Cultura									
392	Difusão Cultural									
1001	Aquisição de Equipamentos para Câmara Municipal	CM1001	1-Projetos	35.117,00	4,00	36.522,00	3,81	37.913,00	3,81	39.358,00
Objetivo	Apoio das Atividades da Primeira Infância	Produto e Meta Física		1	1		1		1	
00.101	CÂMARA MUNICIPAL	Unidade de Medida								
1001	Operacionalização das Atividades do Legislativo	Localização								
01	Legislativa									
031	Ação Legislativa									
1022	Aquisição de Patrol, Caçamba, Caminhão, Retroescavadeira e Outros	SDIOESU102	1-Projetos	60.221,00	4,00	62.630,00	3,81	65.016,00	3,81	67.493,00
Objetivo	Apoio das Atividades da Primeira Infância	Produto e Meta Física		1	1		1		1	
00.207	SEC DE INFRA-ESTRUTURA, OBRAS E SERVIÇOS URBANOS	Unidade de Medida								
0009	Programa de Apoio Administrativo	Localização								
20	Agricultura									
606	Extensão Rural									
Total das Ações Governamentais				1.805.292,00	1.877.504,00	1.949.036,00	2.023.295,00			



Prefeitura Municipal de Sobrado

Secretaria de Finanças

Departamento de Contabilidade - PPA-Plano Plurianual - 2026 à 2029 - R\$ 1,00

Relatórios de Ações Governamentais

Cód. Ação	Nome da Ação	Id. da Ação	Tipo de Ação	Valor (2026)	Valor (2027)	Valor (2028)	Valor (2029)	
Objetivo 06.209 0008 08 244	Aquisição de Peixe para Doação SECRETARIA DE DESENVOLVIMENTO SOCIAL Ação Voltadas à Valorização do Cidadão Assistência Social Assistência Comunitária	SDDS2036 Produto e Meta Física Unidade de Medida Localização	2-Atividades	117.057,00 1	4,00 1	121.739,00 3,81 1	126.378,00 3,81 1	131.193,00
	Aquisição de Trator e Equipamentos Agrícolas SECRETARIA DA AGRICULTURA Desenvolvimento do Setor Primário do Município Agricultura Extensão Rural	SDA1024 Produto e Meta Física Unidade de Medida Localização	1-Projetos	69.585,00 1	4,00 1	72.368,00 3,81 1	75.126,00 3,81 1	77.988,00
	Aquisição de Veículo FUNDO MUNICIPAL DE ASSISTÊNCIA SOCIAL Programa de Apoio Administrativo Assistência Social Administração Geral	FMDAS1106 Produto e Meta Física Unidade de Medida Localização	1-Projetos	35.117,00 1	4,00 1	36.522,00 3,81 1	37.913,00 3,81 1	39.358,00
	Aquisição de Veiculo para o Transporte Escolar SECRETARIA DE EDUCAÇÃO Elevar o nível educacional da população Educação Ensino Fundamental	SDE1101 Produto e Meta Física Unidade de Medida Localização	1-Projetos	327.759,00 1	4,00 1	340.869,00 3,81 1	353.856,00 3,81 1	367.338,00
Objetivo 06.202 0002 04 122	Aquisição de Veiculos SECRETARIA DE ADMINISTRAÇÃO Melhoramento das Ações Administrativas Administração Administração Geral	SDA1003 Produto e Meta Fisica Unidade de Medida Localização	1-Projetos	46.822,00 1	4,00 1	48.695,00 3,81 1	50.550,00 3,81 1	52.476,00

Total das Ações Governamentais

2.401.632,00

2.497.697,00

2.592.859,00

2.691.648,00



Prefeitura Municipal de Sobrado

Secretaria de Finanças

Departamento de Contabilidade - PPA-Plano Plurianual - 2026 à 2029 - R\$ 1,00

Relatórios de Ações Governamentais

Cód. Ação	Nome da Ação	Id. da Ação	Tipo de Ação	Valor (2026)	Valor (2027)	Valor (2028)	Valor (2029)
1102	Aquisição de Veículos	SDE1102	1-Projetos	128.294,00	133.426,00	138.509,00	143.786,00
Objetivo	SECRETARIA DE EDUCAÇÃO	Produto e Meta Física		1	1	1	1
0003	Qualidade dos Serviços da Educação na Rede Municipal	Unidade de Medida					
12	Educação	Localização					
361	Ensino Fundamental						
06.207	SEC DE INFRA-ESTRUTURA, OBRAS E SERVIÇOS URBANOS	Produto e Meta Física		1	1	1	1
0006	Melhoria e Modernização da Infraestrutura Municipal	Unidade de Medida					
04	Administração	Localização					
122	Administração Geral						
1006	Aquisição de veículos e/ou Ambulância	FMDS1006	1-Projetos	455.872,00	474.107,00	492.170,00	510.922,00
Objetivo	FUNDO MUNICIPAL DE SAÚDE	Produto e Meta Física		1	1	1	1
0005	Qualidade na Gestão da Saúde no Município	Unidade de Medida					
10	Saúde	Localização					
301	Atenção Básica						
2107	Aquisição e Distribuição de Fardamento Escolar	SDE2107	2-Atividades	105.351,00	109.565,00	113.739,00	118.073,00
Objetivo	SECRETARIA DE EDUCAÇÃO	Produto e Meta Física		1	1	1	1
0102	Apoio ao Estudante	Unidade de Medida					
12	Educação	Localização					
361	Ensino Fundamental						
2112	Aquisição e Distribuição de Material Escolar	SDE2112	2-Atividades	84.281,00	87.652,00	90.992,00	94.459,00
Objetivo	SECRETARIA DE EDUCAÇÃO	Produto e Meta Física		1	1	1	1
0102	Apoio ao Estudante	Unidade de Medida					
12	Educação	Localização					
361	Ensino Fundamental						
2173	BLOCO DE PROTEÇÃO ESPECIAL (MÉDIA E ALTA COMPLEXIDADE)	FMDAS2173	2-Atividades	0,00	0,00	0,00	0,00
Objetivo	FUNDO MUNICIPAL DE ASSISTÊNCIA SOCIAL	Produto e Meta Física		1	1	1	1
0012	Ampliação e Melhoria da Média e Alta Complexidade e Especialidades Médicas	Unidade de Medida					
08	Assistência Social	Localização					
245	Serviços Socioassistenciais						
Total das Ações Governamentais				3.269.075,00	3.399.838,00	3.529.370,00	3.663.841,00



Prefeitura Municipal de Sobrado

Secretaria de Finanças

Departamento de Contabilidade - PPA-Plano Plurianual - 2026 à 2029 - R\$ 1,00

Relatórios de Ações Governamentais

Cód. Ação	Nome da Ação	Id. da Ação	Tipo de Ação	Valor (2026)	Valor (2027)	Valor (2028)	Valor (2029)			
2031	BLOCO DE SOCIAL DE PROTEÇÃO SOCIAL BÁSICA (CRAS/PAIF/SCFV)	FMDAS2031	2-Atividades	617.820,00	4,00	642.533,00	3,81	667.013,00	3,81	692.427,00
Objetivo	FUNDO MUNICIPAL DE ASSISTÊNCIA SOCIAL	Produto e Meta Física		1	1	1	1			
	0008 Ação Voltadas à Valorização do Cidadão	Unidade de Medida								
	08 Assistência Social	Localização								
	244 Assistência Comunitária									
2175	CMAS	FMDAS2175	2-Atividades	0,00	4,00	0,00	3,81	0,00	3,81	0,00
Objetivo	FUNDO MUNICIPAL DE ASSISTÊNCIA SOCIAL	Produto e Meta Física		1	1	1	1		1	
	0009 Programa de Apoio Administrativo	Unidade de Medida								
	08 Assistência Social	Localização								
	245 Serviços Socioassistenciais									
2057	Construção , Reforma e /ou Ampliação de Unidades Basicas de Saude	FMDS2057	2-Atividades	722.229,00	4,00	751.118,00	3,81	779.736,00	3,81	809.444,00
Objetivo	FUNDO MUNICIPAL DE SAÚDE	Produto e Meta Física		1	1	1	1		1	
	0010 Gestão do Sistema Único de Saúde Municipal	Unidade de Medida								
	10 Saúde	Localização								
	301 Atenção Básica									
1108	Construção de Academia de Saúde	FMDS1108	1-Projetos	163.879,00	4,00	170.434,00	3,81	176.928,00	3,81	183.669,00
Objetivo	FUNDO MUNICIPAL DE SAÚDE	Produto e Meta Física		1	1	1	1		1	
	0011 Ampliação e Qualificação da Rede de Atenção Básica	Unidade de Medida								
	10 Saúde	Localização								
	301 Atenção Básica									
1005	Construção de Creches (Zona Urbana e Rural)	SDE1005	1-Projetos	725.751,00	4,00	754.781,00	3,81	783.538,00	3,81	813.391,00
Objetivo	SECRETARIA DE EDUCAÇÃO	Produto e Meta Física		1	1	1	1		1	
	0003 Qualidade dos Serviços da Educação na Rede Municipal	Unidade de Medida								
	12 Educação	Localização								
	365 Educação Infantil									
5001	Construção de Creches (Zona Urbana e Rural) destinadas Primeira Infância	SDE5001	1-Projetos	0,00	4,00	0,00	3,81	0,00	3,81	0,00
Objetivo	Construção de Creches (Zona Urbana e Rural) destinadas Primeira Infância	Produto e Meta Física		1	1	1	1		1	
	00.205 SECRETARIA DE EDUCAÇÃO	Unidade de Medida								
	5000 PRIMEIRA INFÂNCIA	Localização								
	12 Educação									
	365 Educação Infantil									
Total das Ações Governamentais				5.498.754,00		5.718.704,00		5.936.585,00		6.162.772,00



Prefeitura Municipal de Sobrado

Secretaria de Finanças

Departamento de Contabilidade - PPA-Plano Plurianual - 2026 à 2029 - R\$ 1,00

Relatórios de Ações Governamentais

Cód. Ação	Nome da Ação	Id. da Ação	Tipo de Ação	Valor (2026)		Valor (2027)		Valor (2028)		Valor (2029)	
1020 Objetivo 06.207 0006 17 511	Construção de Privadas	SDIOESU102	1-Projetos	44.482,00	4,00	46.261,00	3,81	48.024,00	3,81	49.854,00	
	SEC DE INFRA-ESTRUTURA, OBRAS E SERVIÇOS URBANOS	Produto e Meta Física		1		1		1		1	
	Melhoria e Modernização da Infraestrutura Municipal	Unidade de Medida									
	Saneamento	Localização									
	Saneamento Básico Rural										
1018 Objetivo 06.207 0006 16 482	Construção e Melhorias em Habitações Populares na Zona Rural e Urbana	SDIOESU101	1-Projetos	25.753,00	4,00	26.783,00	3,81	27.804,00	3,81	28.863,00	
	SEC DE INFRA-ESTRUTURA, OBRAS E SERVIÇOS URBANOS	Produto e Meta Física		1		1		1		1	
	Melhoria e Modernização da Infraestrutura Municipal	Unidade de Medida									
	Habitação	Localização									
	Habitação Urbana										
1016 Objetivo 06.207 0006 26 782	Construção e Recuperação de Estradas Vicinais	SDIOESU101	1-Projetos	89.432,00	4,00	93.009,00	3,81	96.553,00	3,81	100.232,00	
	SEC DE INFRA-ESTRUTURA, OBRAS E SERVIÇOS URBANOS	Produto e Meta Física		1		1		1		1	
	Melhoria e Modernização da Infraestrutura Municipal	Unidade de Medida									
	Transporte	Localização									
	Transporte Rodoviário										
1031 Objetivo 06.210 0004 13 392	Construção, Ampliação e/ou Recuperação de Área de Lazer (Praça de Even	SDCDET1031	1-Projetos	111.204,00	4,00	115.652,00	3,81	120.059,00	3,81	124.633,00	
	SECRETARIA DE CULTURA, DESPORTO E TURISMO	Produto e Meta Física		1		1		1		1	
	Incentivos Cultura, Esporte e Lazer no Município	Unidade de Medida									
	Cultura	Localização									
	Difusão Cultural										
1017 Objetivo 06.207 0006 15 451	Construção, Ampliação e/ou Recuperação de Praças, Parques e Jardins	SDIOESU101	1-Projetos	107.692,00	4,00	112.000,00	3,81	116.267,00	3,81	120.697,00	
	SEC DE INFRA-ESTRUTURA, OBRAS E SERVIÇOS URBANOS	Produto e Meta Física		1		1		1		1	
	Melhoria e Modernização da Infraestrutura Municipal	Unidade de Medida									
	Urbanismo	Localização									
	Infra-Estrutura Urbana										
1028 Objetivo 06.210 0004 27 812	Construção, Ampliação e/ou Reforma de Campo de Futebol	SDCDET1028	1-Projetos	129.934,00	4,00	135.131,00	3,81	140.280,00	3,81	145.625,00	
	SECRETARIA DE CULTURA, DESPORTO E TURISMO	Produto e Meta Física		1		1		1		1	
	Incentivos Cultura, Esporte e Lazer no Município	Unidade de Medida									
	Desporto e Lazer	Localização									
	Desporto Comunitário										
Total das Ações Governamentais				6.007.251,00		6.247.540,00		6.485.572,00		6.732.676,00	
www.publicsoft.com.br - PublicSoft Contabilidade - versão 2025.34.13.0 -(83)3022-0800											
26/08/2025 11:42:34											
Page 6 of 16											
Prefeitura Municipal de Sobrado CNPJ: 01.612.553/0001-68 RUA MANOEL DE SALES, 178 Cep: 58342000 Centro, Sobrado-PB fone:											



Prefeitura Municipal de Sobrado

Secretaria de Finanças

Departamento de Contabilidade - PPA-Plano Plurianual - 2026 à 2029 - R\$ 1,00

Relatórios de Ações Governamentais

Cód. Ação	Nome da Ação	Id. da Ação	Tipo de Ação	Valor (2026)	Valor (2027)	Valor (2028)	Valor (2029)			
1029 Objetivo 00.205	Construção, Ampliação e/ou Reforma de Ginásios e Quadras poliesportiva	SDE1029	1-Projetos	301.187,00	4,00	313.234,00	3,81	325.169,00	3,81	337.558,00
	SECRETARIA DE EDUCAÇÃO	Produto e Meta Física		1	1	1	1			
	0003 Qualidade dos Serviços da Educação na Rede Municipal	Unidade de Medida								
	12 Educação	Localização								
361	Ensino Fundamental									
1103 Objetivo 00.210	Construção, Ampliação e/ou Reforma de Ginásios e Quadras Poliesportiva	SDCDET1103	1-Projetos	122.909,00	4,00	127.825,00	3,81	132.696,00	3,81	137.751,00
	SECRETARIA DE CULTURA, DESPORTO E TURISMO	Produto e Meta Física		1	1	1	1			
	0004 Incentivos Cultura, Esporte e Lazer no Município	Unidade de Medida								
	27 Desporto e Lazer	Localização								
812	Desporto Comunitário									
1105 Objetivo 00.207	Construção, Ampliação e/ou Reforma de Matadouro Público	SDIOESU110	1-Projetos	163.879,00	4,00	170.434,00	3,81	176.928,00	3,81	183.669,00
	SEC DE INFRA-ESTRUTURA, OBRAS E SERVIÇOS URBANOS	Produto e Meta Física		1	1	1	1			
	0006 Melhoria e Modernização da Infraestrutura Municipal	Unidade de Medida								
	15 Urbanismo	Localização								
451	Infra-Estrutura Urbana									
1023 Objetivo 00.207	Construção, Ampliação e/ou Reforma de Passagem Molhada	SDIOESU102	1-Projetos	60.869,00	4,00	63.304,00	3,81	65.716,00	3,81	68.219,00
	SEC DE INFRA-ESTRUTURA, OBRAS E SERVIÇOS URBANOS	Produto e Meta Física		1	1	1	1			
	0006 Melhoria e Modernização da Infraestrutura Municipal	Unidade de Medida								
	26 Transporte	Localização								
782	Transporte Rodoviário									
1004 Objetivo 00.205	Construção, Ampliação e/ou Reforma de Unidades Escolares (Zona Urbana)	SDE1004	1-Projetos	862.942,00	4,00	897.460,00	3,81	931.653,00	3,81	967.149,00
	SECRETARIA DE EDUCAÇÃO	Produto e Meta Física		1	1	1	1			
	0003 Qualidade dos Serviços da Educação na Rede Municipal	Unidade de Medida								
	12 Educação	Localização								
361	Ensino Fundamental									
1026 Objetivo 00.209	Construção, Ampliação e/ou Recuperação de Centro de Atividades para o	SDDS1026	1-Projetos	28.094,00	4,00	29.218,00	3,81	30.331,00	3,81	31.487,00
	SECRETARIA DE DESENVOLVIMENTO SOCIAL	Produto e Meta Física		1	1	1	1			
	0008 Ação Voltadas à Valorização do Cidadão	Unidade de Medida								
	08 Assistência Social	Localização								
241	Assistência À Pessoa Idosa									
Total das Ações Governamentais				7.547.131,00		7.849.015,00		8.148.065,00		8.458.509,00



Prefeitura Municipal de Sobrado

Secretaria de Finanças

Departamento de Contabilidade - PPA-Plano Plurianual - 2026 à 2029 - R\$ 1,00

Relatórios de Ações Governamentais

Cód. Ação	Nome da Ação	Id. da Ação	Tipo de Ação	Valor (2026)	Valor (2027)	Valor (2028)	Valor (2029)			
2004 Objetivo 06.203 0009 04 122	Contribuições ao PASEP	SDF2004	2-Atividades	327.758,00	4,00	340.868,00	3,81	353.855,00	3,81	367.337,00
	SECRETARIA DE FINANÇAS	Produto e Meta Física		1	1	1	1			
	Programa de Apoio Administrativo	Unidade de Medida								
	Administração	Localização								
	Administração Geral									
1010 Objetivo 06.207 0006 17 512	Expansão da Rede de Esgotamento Sanitário (Zona Urbana e Rural)	SDIOESU101	1-Projetos	13.398,00	4,00	13.934,00	3,81	14.465,00	3,81	15.016,00
	SEC DE INFRA-ESTRUTURA, OBRAS E SERVIÇOS URBANOS	Produto e Meta Física		1	1	1	1			
	Melhoria e Modernização da Infraestrutura Municipal	Unidade de Medida								
	Saneamento	Localização								
	Saneamento Básico Urbano									
1015 Objetivo 06.207 0006 15 451	Expansão da Rede de Iluminação Pública	SDIOESU101	1-Projetos	60.869,00	4,00	63.304,00	3,81	65.716,00	3,81	68.219,00
	SEC DE INFRA-ESTRUTURA, OBRAS E SERVIÇOS URBANOS	Produto e Meta Física		1	1	1	1			
	Melhoria e Modernização da Infraestrutura Municipal	Unidade de Medida								
	Urbanismo	Localização								
	Infra-Estrutura Urbana									
2064 Objetivo 00.211 0009 08 122	GESTÃO DE BENEFÍCIOS EVENTUAIS	FMDAS2064	2-Atividades	0,00	4,00	0,00	3,81	0,00	3,81	0,00
	GESTÃO DE BENEFÍCIOS EVENTUAIS	Produto e Meta Física		1	1	1	1			
	FUNDO MUNICIPAL DE ASSISTÊNCIA SOCIAL	Unidade de Medida								
	Programa de Apoio Administrativo	Localização								
	Assistência Social									
2035 Objetivo 00.211 0008 08 244	GESTÃO DESCENTRALIZADA DO PROGRAMA BOLSA FAMÍLIA	FMDAS2035	2-Atividades	52.092,00	4,00	54.176,00	3,81	56.240,00	3,81	58.383,00
	FUNDO MUNICIPAL DE ASSISTÊNCIA SOCIAL	Produto e Meta Física		1	1	1	1			
	Ação Voltadas à Valorização do Cidadão	Unidade de Medida								
	Assistência Social	Localização								
	Assistência Comunitária									
2063 Objetivo 00.211 0009 08 122	GESTÃO DESCENTRALIZADA DO SUAS – IGD-SUAS	FMDAS2063	2-Atividades	0,00	4,00	0,00	3,81	0,00	3,81	0,00
	GESTÃO DESCENTRALIZADA DO SUAS – IGD-SUAS	Produto e Meta Física		1	1	1	1			
	FUNDO MUNICIPAL DE ASSISTÊNCIA SOCIAL	Unidade de Medida								
	Programa de Apoio Administrativo	Localização								
	Assistência Social									
Administração Geral										
Total das Ações Governamentais				8.001.248,00		8.321.297,00		8.638.341,00		8.967.464,00



Prefeitura Municipal de Sobrado

Secretaria de Finanças

Departamento de Contabilidade - PPA-Plano Plurianual - 2026 à 2029 - R\$ 1,00

Relatórios de Ações Governamentais

Cód. Ação	Nome da Ação	Id. da Ação	Tipo de Ação	Valor (2026)	Valor (2027)	Valor (2028)	Valor (2029)			
1021 Objetivo 00.207 0644 18 544	Implantação de Abastecimento D'agua na Zona Rural e Urbana	SDIOESU102	1-Projetos	105.350,00	4,00	109.564,00	3,81	113.738,00	3,81	118.072,00
	SEC DE INFRA-ESTRUTURA, OBRAS E SERVIÇOS URBANOS	Produto e Meta Física		1	1	1	1			
	Implantação de Abastecimento D'gua	Unidade de Medida								
	Gestão Ambiental	Localização								
	Recursos Hídricos									
2102 Objetivo 00.205 0003 12 365	Manutenção da Educação Infantil	SDE2102	2-Atividades	2.810.533,00	4,00	2.922.954,00	3,81	3.034.319,00	3,81	3.149.926,00
	SECRETARIA DE EDUCAÇÃO	Produto e Meta Física		1	1	1	1			
	Qualidade dos Serviços da Educação na Rede Municipal	Unidade de Medida								
	Educação	Localização								
	Educação Infantil									
2106 Objetivo 06.205 0102 12 361	Manutenção da Merenda Escolar	SDE2106	2-Atividades	398.461,00	4,00	414.399,00	3,81	430.188,00	3,81	446.578,00
	SECRETARIA DE EDUCAÇÃO	Produto e Meta Física		1	1	1	1			
	Apoio ao Estudante	Unidade de Medida								
	Educação	Localização								
	Ensino Fundamental									
2027 Objetivo 00.207 0009 04 122	Manutenção da Secretaria de Infra-Estrutura, Obras e Serviços Urbanos	SDIOESU202	2-Atividades	2.712.197,00	4,00	2.820.685,00	3,81	2.928.153,00	3,81	3.039.716,00
	SEC DE INFRA-ESTRUTURA, OBRAS E SERVIÇOS URBANOS	Produto e Meta Física		1	1	1	1			
	Programa de Apoio Administrativo	Unidade de Medida								
	Administração	Localização								
	Administração Geral									
2003 Objetivo 06.202 0009 04 122	Manutenção da Secretaria de Administração	SDA2003	2-Atividades	1.993.359,00	4,00	2.073.093,00	3,81	2.152.078,00	3,81	2.234.072,00
	SECRETARIA DE ADMINISTRAÇÃO	Produto e Meta Física		1	1	1	1			
	Programa de Apoio Administrativo	Unidade de Medida								
	Administração	Localização								
	Administração Geral									
2030 Objetivo 06.208 0009 20 122	Manutenção da Secretaria de Agricultura	SDA2030	2-Atividades	522.427,00	4,00	543.324,00	3,81	564.025,00	3,81	585.514,00
	SECRETARIA DA AGRICULTURA	Produto e Meta Física		1	1	1	1			
	Programa de Apoio Administrativo	Unidade de Medida								
	Agricultura	Localização								
	Administração Geral									
Total das Ações Governamentais				16.543.575,00		17.205.316,00		17.860.842,00		18.541.342,00



Prefeitura Municipal de Sobrado

Secretaria de Finanças

Departamento de Contabilidade - PPA-Plano Plurianual - 2026 à 2029 - R\$ 1,00

Relatórios de Ações Governamentais

Cód. Ação	Nome da Ação	Id. da Ação	Tipo de Ação	Valor (2026)	Valor (2027)	Valor (2028)	Valor (2029)			
2053 Objetivo 00.214 0002 04 122	Manutenção da Secretaria de Articulação Política	SDAP2053	2-Atividades	72.579,00	4,00	75.482,00	3,81	78.358,00	3,81	81.343,00
	SECRETARIA DE ARTICULAÇÃO POLÍTICA	Produto e Meta Física		1	1	1	1	1	1	
	Melhoramento das Ações Administrativas	Unidade de Medida								
	Administração	Localização								
	Administração Geral									
2040 Objetivo 00.210 0004 13 122	Manutenção da Secretaria de Cultura, Desportos e Turismo	SDCDET2040	2-Atividades	255.419,00	4,00	265.636,00	3,81	275.756,00	3,81	286.263,00
	SECRETARIA DE CULTURA, DESPORTO E TURISMO	Produto e Meta Física		1	1	1	1	1	1	
	Incentivos Cultura, Esporte e Lazer no Município	Unidade de Medida								
	Cultura	Localização								
	Administração Geral									
2034 Objetivo 00.209 0009 08 122	Manutenção da Secretaria de Desenvolvimento Social	SDDS2034	2-Atividades	732.304,00	4,00	761.596,00	3,81	790.613,00	3,81	820.735,00
	SECRETARIA DE DESENVOLVIMENTO SOCIAL	Produto e Meta Física		1	1	1	1	1	1	
	Programa de Apoio Administrativo	Unidade de Medida								
	Assistência Social	Localização								
	Administração Geral									
2172 Objetivo 00.216 0004 27 122	Manutenção da Secretaria de Desportos	FMD0216217	2-Atividades	104.649,00	4,00	108.835,00	3,81	112.982,00	3,81	117.286,00
	Manutenção da Secretaria de Desportos	Produto e Meta Física		1	1	1	1	1	1	
	Secretaria de Desportos	Unidade de Medida								
	Incentivos Cultura, Esporte e Lazer no Município	Localização								
	Desporto e Lazer									
Administração Geral										
2009 Objetivo 00.205 0003 12 361	Manutenção da Secretaria de Educação	SDE2009	2-Atividades	1.203.567,00	4,00	1.251.710,00	3,81	1.299.400,00	3,81	1.348.907,00
	SECRETARIA DE EDUCAÇÃO	Produto e Meta Física		1	1	1	1	1	1	
	Qualidade dos Serviços da Educação na Rede Municipal	Unidade de Medida								
	Educação	Localização								
2005 Objetivo 00.203 0009 04 122	Manutenção da Secretaria de Finanças	SDF2005	2-Atividades	1.611.064,00	4,00	1.675.507,00	3,81	1.739.343,00	3,81	1.805.612,00
	SECRETARIA DE FINANÇAS	Produto e Meta Física		1	1	1	1	1	1	
	Programa de Apoio Administrativo	Unidade de Medida								
	Administração	Localização								
	Administração Geral									
Total das Ações Governamentais				20.523.157,00		21.344.082,00		22.157.294,00		23.001.488,00



Prefeitura Municipal de Sobrado

Secretaria de Finanças

Departamento de Contabilidade - PPA-Plano Plurianual - 2026 à 2029 - R\$ 1,00

Relatórios de Ações Governamentais

Cód. Ação	Nome da Ação	Id. da Ação	Tipo de Ação	Valor (2026)		Valor (2027)		Valor (2028)		Valor (2029)	
2171	Manutenção da Secretaria de Meio Ambiente	FMA2171	2-Atividades	68.362,00	4,00	71.096,00	3,81	73.805,00	3,81	76.617,00	
Objetivo	Manutenção da Secretaria de Meio Ambiente	Produto e Meta Física		1	1	1	1	1	1	1	
00.215	Secretaria de Meio Ambiente	Unidade de Medida									
0009	Programa de Apoio Administrativo	Localização									
18	Gestão Ambiental										
122	Administração Geral										
5002	Manutenção das Atividades da Primeira Infância	SDE5002	1-Projetos	0,00	4,00	0,00	3,81	0,00	3,81	0,00	
Objetivo	Manutenção das Atividades da Primeira Infância	Produto e Meta Física		1	1	1	1	1	1	1	
00.205	SECRETARIA DE EDUCAÇÃO	Unidade de Medida									
5000	PRIMEIRA INFÂNCIA	Localização									
12	Educação										
365	Educação Infantil										
2038	Manutenção das Atividades do CRAS/PAIF	FMDAS2038	2-Atividades	38.632,00	4,00	40.177,00	3,81	41.708,00	3,81	43.297,00	
Objetivo	FUNDO MUNICIPAL DE ASSISTÊNCIA SOCIAL	Produto e Meta Física		1	1	1	1	1	1	1	
0008	Ação Voltadas à Valorização do Cidadão	Unidade de Medida									
08	Assistência Social	Localização									
244	Assistência Comunitária										
2039	Manutenção das Atividades do IDOSO	FMDAS2039	2-Atividades	42.376,00	4,00	44.071,00	3,81	45.750,00	3,81	47.493,00	
Objetivo	FUNDO MUNICIPAL DE ASSISTÊNCIA SOCIAL	Produto e Meta Física		1	1	1	1	1	1	1	
0008	Ação Voltadas à Valorização do Cidadão	Unidade de Medida									
08	Assistência Social	Localização									
241	Assistência à Pessoa Idosa										
2037	Manutenção das Atividades do Programa - SCFV	FMDAS2037	2-Atividades	91.304,00	4,00	94.956,00	3,81	98.574,00	3,81	102.330,00	
Objetivo	FUNDO MUNICIPAL DE ASSISTÊNCIA SOCIAL	Produto e Meta Física		1	1	1	1	1	1	1	
0008	Ação Voltadas à Valorização do Cidadão	Unidade de Medida									
08	Assistência Social	Localização									
244	Assistência Comunitária										
2019	Manutenção das Atividades do Programa de Atenção Básica	FMDS2019	2-Atividades	7.539.258,00	4,00	7.840.828,00	3,81	8.139.564,00	3,81	8.449.681,00	
Objetivo	FUNDO MUNICIPAL DE SAÚDE	Produto e Meta Física		1	1	1	1	1	1	1	
0010	Gestão do Sistema Único de Saúde Municipal	Unidade de Medida									
10	Saúde	Localização									
301	Atenção Básica										
Total das Ações Governamentais				28.303.089,00		29.435.210,00		30.556.695,00		31.720.906,00	



Prefeitura Municipal de Sobrado

Secretaria de Finanças

Departamento de Contabilidade - PPA-Plano Plurianual - 2026 à 2029 - R\$ 1,00

Relatórios de Ações Governamentais

Cód. Ação	Nome da Ação	Id. da Ação	Tipo de Ação	Valor (2026)	Valor (2027)	Valor (2028)	Valor (2029)			
Objetivo 00.212 0010 10 301	2021 Manutenção de Ações de Suporte à Administração Geral - Secretaria de	FMDS2021	2-Atividades	2.491.162,00	4,00	2.590.808,00	3,81	2.689.518,00	3,81	2.791.989,00
	FUNDO MUNICIPAL DE SAÚDE	Produto e Meta Física		1	1	1	1			
	Gestão do Sistema Único de Saúde Municipal	Unidade de Medida								
	Saúde	Localização								
	Atenção Básica									
Objetivo 00.205 0003 12 361	2010 Manutenção de Outros Programas - FNDE	SDE2010	2-Atividades	306.920,00	4,00	319.197,00	3,81	331.358,00	3,81	343.983,00
	SECRETARIA DE EDUCAÇÃO	Produto e Meta Física		1	1	1	1			
	Qualidade dos Serviços da Educação na Rede Municipal	Unidade de Medida								
	Educação	Localização								
	Ensino Fundamental									
Objetivo 00.209 0008 08 244	2032 Manutenção de Programas de Assistência à Comunidade	SDDS2032	2-Atividades	698.008,00	4,00	725.928,00	3,81	753.586,00	3,81	782.298,00
	SECRETARIA DE DESENVOLVIMENTO SOCIAL	Produto e Meta Física		1	1	1	1			
	Ação Voltadas à Valorização do Cidadão	Unidade de Medida								
	Assistência Social	Localização								
	AssistÃncia ComunitÃria									
Objetivo 00.212 0010 10 301	2051 Manutenção do Conselho Municipal de Saúde	FMDS2051	2-Atividades	9.366,00	4,00	9.741,00	3,81	10.112,00	3,81	10.497,00
	FUNDO MUNICIPAL DE SAÚDE	Produto e Meta Física		1	1	1	1			
	Gestão do Sistema Único de Saúde Municipal	Unidade de Medida								
	Saúde	Localização								
	Atenção Básica									
Objetivo 00.209 0009 08 243	2033 Manutenção do Conselho Tutelar	SDDS2033	2-Atividades	124.081,00	4,00	129.044,00	3,81	133.961,00	3,81	139.065,00
	SECRETARIA DE DESENVOLVIMENTO SOCIAL	Produto e Meta Física		1	1	1	1			
	Programa de Apoio Administrativo	Unidade de Medida								
	Assistência Social	Localização								
	AssistÃncia Ã CrianÃsa e ao Adolescente									
Objetivo 00.205 0003 12 361	2101 Manutenção do Ensino Fundamental	SDE2101	2-Atividades	13.881.045,00	4,00	14.436.287,00	3,81	14.986.309,00	3,81	15.557.288,00
	SECRETARIA DE EDUCAÇÃO	Produto e Meta Física		1	1	1	1			
	Qualidade dos Serviços da Educação na Rede Municipal	Unidade de Medida								
	Educação	Localização								
	Ensino Fundamental									
Total das Ações Governamentais				45.813.671,00		47.646.215,00		49.461.539,00		51.346.026,00



Prefeitura Municipal de Sobrado

Secretaria de Finanças

Departamento de Contabilidade - PPA-Plano Plurianual - 2026 à 2029 - R\$ 1,00

Relatórios de Ações Governamentais

Cód. Ação	Nome da Ação	Id. da Ação	Tipo de Ação	Valor (2026)	Valor (2027)	Valor (2028)	Valor (2029)			
Objetivo 2042 06.211 0009 08 122	Manutenção do Fundo de Assistência Social	FMDAS2042	2-Atividades	243.595,00	4,00	253.339,00	3,81	262.991,00	3,81	273.011,00
	FUNDO MUNICIPAL DE ASSISTÊNCIA SOCIAL	Produto e Meta Física		1	1	1	1		1	
	Programa de Apoio Administrativo	Unidade de Medida								
	Assistência Social	Localização								
	Administração Geral									
Objetivo 2002 06.201 0002 04 122	Manutenção do Gabinete do Prefeito	GDP2002	2-Atividades	861.890,00	4,00	896.366,00	3,81	930.517,00	3,81	965.970,00
	GABINETE DO PREFEITO	Produto e Meta Física		1	1	1	1		1	
	Melhoramento das Ações Administrativas	Unidade de Medida								
	Administração	Localização								
	Administração Geral									
Objetivo 2113 06.212 0010 10 303	Manutenção do Programa de Assistência Farmaceutica	FMDS2113	2-Atividades	269.230,00	4,00	279.999,00	3,81	290.667,00	3,81	301.742,00
	FUNDO MUNICIPAL DE SAÚDE	Produto e Meta Física		1	1	1	1		1	
	Gestão do Sistema Único de Saúde Municipal	Unidade de Medida								
	Saúde	Localização								
	Suporte Profilático e Terapêutico									
Objetivo 2105 06.212 0012 10 302	Manutenção do Programa de Atenção de Média e Alta Complexidade Ambula	FMDS2105	2-Atividades	125.597,00	4,00	130.621,00	3,81	135.598,00	3,81	140.764,00
	FUNDO MUNICIPAL DE SAÚDE	Produto e Meta Física		1	1	1	1		1	
	Ampliação e Melhoria da Média e Alta Complexidade e Especialidades Med	Unidade de Medida								
	Saúde	Localização								
	Assistência Hospitalar e Ambulatorial									
Objetivo 2022 06.212 0013 10 305	Manutenção do Programa de Vigilância em Saude	FMDS2022	2-Atividades	300.512,00	4,00	312.532,00	3,81	324.440,00	3,81	336.801,00
	FUNDO MUNICIPAL DE SAÚDE	Produto e Meta Física		1	1	1	1		1	
	Vigilância e Promoção da Saúde	Unidade de Medida								
	Saúde	Localização								
	Vigilância Epidemiológica									
Objetivo 2108 06.205 0103 12 361	Manutenção do Serviço de Transporte Escolar	SDE2108	2-Atividades	450.667,00	4,00	468.694,00	3,81	486.551,00	3,81	505.088,00
	SECRETARIA DE EDUCAÇÃO	Produto e Meta Física		1	1	1	1		1	
	Elevar o nível educacional da população	Unidade de Medida								
	Educação	Localização								
	Ensino Fundamental									
Total das Ações Governamentais				48.065.162,00		49.987.766,00		51.892.303,00		53.869.402,00



Prefeitura Municipal de Sobrado

Secretaria de Finanças

Departamento de Contabilidade - PPA-Plano Plurianual - 2026 à 2029 - R\$ 1,00

Relatórios de Ações Governamentais

Cód. Ação	Nome da Ação	Id. da Ação	Tipo de Ação	Valor (2026)	Valor (2027)	Valor (2028)	Valor (2029)
2104 Objetivo 06.203 0009 04 122	Manutenção dos Encargos Previdenciários e Contributivos SECRETARIA DE FINANÇAS Programa de Apoio Administrativo Administração Administração Geral	SDF2104 Produto e Meta Física Unidade de Medida Localização	2-Atividades	221.119,00 1	4,00 1	229.964,00 3,81 1	238.725,00 3,81 1 247.821,00
2026 Objetivo 06.207 0006 15 452	Manutenção dos Serviços de Limpeza (Urbana e Rural) SEC DE INFRA-ESTRUTURA, OBRAS E SERVIÇOS URBANOS Melhoria e Modernização da Infraestrutura Municipal Urbanismo Serviços Urbanos	SDIOESU202 Produto e Meta Física Unidade de Medida Localização	2-Atividades	171.956,00 1	4,00 1	178.834,00 3,81 1	185.648,00 3,81 1 192.721,00
2041 Objetivo 06.210 0004 27 812	Manutenção e Apoio das Atividades de Premiações Esportiva, Lazer e Eve SECRETARIA DE CULTURA, DESPORTO E TURISMO Incentivos Cultura, Esporte e Lazer no Município Desporto e Lazer Desporto Comunitário	SDCDET2041 Produto e Meta Física Unidade de Medida Localização	2-Atividades	79.366,00 1	4,00 1	82.541,00 3,81 1	85.685,00 3,81 1 88.950,00
2001 Objetivo 06.101 0001 01 031	Operacionalização das Atividades Administrativas CÂMARA MUNICIPAL Ações do Poder Legislativo Municipal Legislativa Ação Legislativa	CM2001 Produto e Meta Física Unidade de Medida Localização	2-Atividades	1.581.672,00 1	4,00 1	1.644.939,00 3,81 1	1.707.611,00 3,81 1 1.772.671,00
1014 Objetivo 06.207 0006 15 451	Pavimentação SEC DE INFRA-ESTRUTURA, OBRAS E SERVIÇOS URBANOS Melhoria e Modernização da Infraestrutura Municipal Urbanismo Infra-Estrutura Urbana	SDIOESU101 Produto e Meta Física Unidade de Medida Localização	1-Projetos	92.996,00 1	4,00 1	96.716,00 3,81 1	100.401,00 3,81 1 104.226,00
1012 Objetivo 06.207 0006 18 544	Perfuração e Instalação de Poços Artesianos SEC DE INFRA-ESTRUTURA, OBRAS E SERVIÇOS URBANOS Melhoria e Modernização da Infraestrutura Municipal Gestão Ambiental Recursos Hídricos	SDIOESU101 Produto e Meta Física Unidade de Medida Localização	1-Projetos	91.072,00 1	4,00 1	94.715,00 3,81 1	98.324,00 3,81 1 102.070,00
Total das Ações Governamentais				50.303.343,00	52.315.475,00	54.308.697,00	56.377.861,00



Prefeitura Municipal de Sobrado

Secretaria de Finanças

Departamento de Contabilidade - PPA-Plano Plurianual - 2026 à 2029 - R\$ 1,00

Relatórios de Ações Governamentais

Cód. Ação	Nome da Ação	Id. da Ação	Tipo de Ação	Valor (2026)	Valor (2027)	Valor (2028)	Valor (2029)			
2062	PRIMEIRA INFÂNCIA NO SUAS – PROGRAMA CRIANÇA FELIZ	FMDAS2062	2-Atividades	321.909,00	4,00	334.785,00	3,81	347.541,00	3,81	360.782,00
Objetivo	PRIMEIRA INFÂNCIA NO SUAS – PROGRAMA CRIANÇA FELIZ	Produto e Meta Física		1	1	1	1			
		Unidade de Medida								
		Localização								
00.211	FUNDO MUNICIPAL DE ASSISTÊNCIA SOCIAL									
0008	Ação Voltadas à Valorização do Cidadão									
08	Assistência Social									
243	AssistÃncia Ã CrianÃça e ao Adolescente									
2174	PROCAD SUAS	FMDAS2174	2-Atividades	0,00	4,00	0,00	3,81	0,00	3,81	0,00
Objetivo	FUNDO MUNICIPAL DE ASSISTÊNCIA SOCIAL	Produto e Meta Física		1	1	1	1		1	
		Unidade de Medida								
		Localização								
00.211	FUNDO MUNICIPAL DE ASSISTÊNCIA SOCIAL									
0009	Programa de Apoio Administrativo									
08	Assistência Social									
245	Serviços Socioassistenciais									
2065	PROCADSUAS	FMDAS2065	2-Atividades	0,00	4,00	0,00	3,81	0,00	3,81	0,00
Objetivo	PROCADSUAS	Produto e Meta Física		1	1	1	1		1	
		Unidade de Medida								
		Localização								
00.211	FUNDO MUNICIPAL DE ASSISTÊNCIA SOCIAL									
0009	Programa de Apoio Administrativo									
08	Assistência Social									
122	Administração Geral									
1025	Programa Nacional de Fortalecimento da Agricultura Familiar - PRONAF	SDA1025	1-Projetos	42.726,00	4,00	44.435,00	3,81	46.128,00	3,81	47.885,00
Objetivo	SECRETARIA DA AGRICULTURA	Produto e Meta Física		1	1	1	1		1	
		Unidade de Medida								
		Localização								
00.208	SECRETARIA DA AGRICULTURA									
0007	Desenvolvimento do Setor Primário do Município									
20	Agricultura									
608	Promoção da Produção Agropecuária									
1013	Recuperação de Prédios Municipais	SDIOESU101	1-Projetos	271.571,00	4,00	282.434,00	3,81	293.195,00	3,81	304.365,00
Objetivo	SEC DE INFRA-ESTRUTURA, OBRAS E SERVIÇOS URBANOS	Produto e Meta Física		1	1	1	1		1	
		Unidade de Medida								
		Localização								
00.207	SEC DE INFRA-ESTRUTURA, OBRAS E SERVIÇOS URBANOS									
0006	Melhoria e Modernização da Infraestrutura Municipal									
04	Administração									
122	Administração Geral									
9999	Reserva de Contingência	SDF9999	9-Reserva de Contingê	526.755,00	4,00	547.825,00	3,81	568.697,00	3,81	590.365,00
Objetivo	SECRETARIA DE FINANÇAS	Produto e Meta Física		1	1	1	1		1	
		Unidade de Medida								
		Localização								
00.203	SECRETARIA DE FINANÇAS									
9999	Reserva de Contingência									
99	Reserva de Contingência									
999	Reserva de Contingência									
Total das Ações Governamentais				51.466.304,00	53.524.954,00	55.564.258,00	57.681.258,00			



Prefeitura Municipal de Sobrado

Secretaria de Finanças

Departamento de Contabilidade - PPA-Plano Plurianual - 2026 à 2029 - R\$ 1,00

Relatórios de Ações Governamentais

Cód. Ação	Nome da Ação	Id. da Ação	Tipo de Ação	Valor (2026)		Valor (2027)		Valor (2028)		Valor (2029)	
2066	VIGILÂNCIA SOCIOASSISTENCIAL	FMDAS2066	2-Atividades	0,00	4,00	0,00	3,81	0,00	3,81	0,00	
Objetivo	VIGILÂNCIA SOCIOASSISTENCIAL	Produto e Meta Física		1	1		1		1		
00.211	FUNDO MUNICIPAL DE ASSISTÊNCIA SOCIAL	Unidade de Medida									
0009	Programa de Apoio Administrativo	Localização									
08	Assistência Social										
122	Administração Geral										

Total das Ações Governamentais

51.466.304,00

53.524.954,00

55.564.258,00

57.681.258,00



Prefeitura Municipal de Sobrado

Secretaria de Finanças

Departamento de Contabilidade - PPA-Plano Plurianual - 2026 à 2029 - R\$ 1,00

Relatórios de Ações Governamentais

Cód. Ação	Nome da Ação	Id. da Ação	Tipo de Ação	Valor (2026)	Valor (2027)	Valor (2028)	Valor (2029)			
2013 Objetivo 06.203 0003 12 366	Alfabetização de Jovens e Adultos	SDE2013	2-Atividades	224.750,00	4,00	233.740,00	3,81	242.645,00	3,81	251.890,00
	SECRETARIA DE EDUCAÇÃO	Produto e Meta Física		1	1	1	1			
	Qualidade dos Serviços da Educação na Rede Municipal	Unidade de Medida								
	Educação	Localização								
	Educação de Jovens e Adultos									
0001 Objetivo 06.203 0101 28 843	Amortização da Dívida Contratada	SDF1	0-Operações Especiais	29.264,00	4,00	30.435,00	3,81	31.594,00	3,81	32.798,00
	SECRETARIA DE FINANÇAS	Produto e Meta Física		1	1	1	1			
	Encargos Especiais	Unidade de Medida								
	Encargos Especiais	Localização								
	Serviço da Dívida Interna									
0003 Objetivo 06.203 0101 28 843	Amortização da Dívida de Precatórios e Sentenças Judiciais	SDF3	0-Operações Especiais	55.356,00	4,00	57.570,00	3,81	59.764,00	3,81	62.041,00
	SECRETARIA DE FINANÇAS	Produto e Meta Física		1	1	1	1			
	Encargos Especiais	Unidade de Medida								
	Encargos Especiais	Localização								
	Serviço da Dívida Interna									
0002 Objetivo 06.203 0101 28 843	Amortização da Dívida Previdenciária	SDF2	0-Operações Especiais	1.053.510,00	4,00	1.095.650,00	3,81	1.137.395,00	3,81	1.180.729,00
	SECRETARIA DE FINANÇAS	Produto e Meta Física		1	1	1	1			
	Encargos Especiais	Unidade de Medida								
	Encargos Especiais	Localização								
	Serviço da Dívida Interna									

Total das Ações Governamentais

1.362.880,00

1.417.395,00

1.471.398,00

1.527.458,00



Prefeitura Municipal de Sobrado

Secretaria de Finanças

Departamento de Contabilidade - PPA-Plano Plurianual - 2026 à 2029 - R\$ 1,00

Relatórios de Ações Governamentais

Cód. Ação	Nome da Ação	Id. da Ação	Tipo de Ação	Valor (2026)		Valor (2027)		Valor (2028)		Valor (2029)
5006	Apoio das Atividades da Primeira Infância	FMDS5006	9-Outras Vinculações	0,00	4,00	0,00	3,81	0,00	3,81	0,00
Objetivo	Apoio das Atividades da Primeira Infância	Produto e Meta Física		1	1		1		1	
00.212	FUNDO MUNICIPAL DE SAÚDE	Unidade de Medida								
5000	PRIMEIRA INFÂNCIA	Localização								
10	Saúde									
301	Atenção Básica									
Objetivo	Apoio das Atividades da Primeira Infância	Produto e Meta Física		1	1		1		1	
00.210	SECRETARIA DE CULTURA, DESPORTO E TURISMO	Unidade de Medida								
5000	PRIMEIRA INFÂNCIA	Localização								
13	Cultura									
392	Difusão Cultural									
Objetivo	Apoio das Atividades da Primeira Infância	Produto e Meta Física		1	1		1		1	
00.209	SECRETARIA DE DESENVOLVIMENTO SOCIAL	Unidade de Medida								
5000	PRIMEIRA INFÂNCIA	Localização								
08	Assistência Social									
243	AssistÃncia Ã CrianÃça e ao Adolescente									
2109	Apoio e Promoção de Eventos Artísticos, Culturais e Outros	SDCDET2109	2-Atividades	347.074,00	4,00	360.957,00	3,81	374.709,00	3,81	388.986,00
Objetivo	Apoio e Promoção de Eventos Artísticos, Culturais e Outros	Produto e Meta Física		1	1		1		1	
00.210	SECRETARIA DE CULTURA, DESPORTO E TURISMO	Unidade de Medida								
0004	Incentivos Cultura, Esporte e Lazer no Município	Localização								
13	Cultura									
392	Difusão Cultural									
1001	Aquisição de Equipamentos para Câmara Municipal	CM1001	1-Projetos	35.117,00	4,00	36.522,00	3,81	37.913,00	3,81	39.358,00
Objetivo	Aquisição de Equipamentos para Câmara Municipal	Produto e Meta Física		1	1		1		1	
00.101	CÂMARA MUNICIPAL	Unidade de Medida								
1001	Operacionalização das Atividades do Legislativo	Localização								
01	Legislativa									
031	Ação Legislativa									
1022	Aquisição de Patrol, Caçamba, Caminhão, Retroescavadeira e Outros	SDIOESU102	1-Projetos	60.221,00	4,00	62.630,00	3,81	65.016,00	3,81	67.493,00
Objetivo	Aquisição de Patrol, Caçamba, Caminhão, Retroescavadeira e Outros	Produto e Meta Física		1	1		1		1	
00.207	SEC DE INFRA-ESTRUTURA, OBRAS E SERVIÇOS URBANOS	Unidade de Medida								
0009	Programa de Apoio Administrativo	Localização								
20	Agricultura									
606	Extensão Rural									
Total das Ações Governamentais				1.805.292,00	1.877.504,00	1.949.036,00	2.023.295,00			



Prefeitura Municipal de Sobrado

Secretaria de Finanças

Departamento de Contabilidade - PPA-Plano Plurianual - 2026 à 2029 - R\$ 1,00

Relatórios de Ações Governamentais

Cód. Ação	Nome da Ação	Id. da Ação	Tipo de Ação	Valor (2026)	Valor (2027)	Valor (2028)	Valor (2029)			
2036 Objetivo 06.209 0008 08 244	Aquisição de Peixe para Doação	SDDS2036	2-Atividades	117.057,00	4,00	121.739,00	3,81	126.378,00	3,81	131.193,00
	SECRETARIA DE DESENVOLVIMENTO SOCIAL	Produto e Meta Física		1	1	1	1		1	
	Ação Voltadas à Valorização do Cidadão	Unidade de Medida								
	Assistência Social	Localização								
	AssistÃncia ComunitÃria									
1024 Objetivo 06.208 0007 20 606	Aquisição de Trator e Equipamentos Agrícolas	SDA1024	1-Projetos	69.585,00	4,00	72.368,00	3,81	75.126,00	3,81	77.988,00
	SECRETARIA DA AGRICULTURA	Produto e Meta Física		1	1	1	1		1	
	Desenvolvimento do Setor Primário do Município	Unidade de Medida								
	Agricultura	Localização								
	Extensão Rural									
1106 Objetivo 06.211 0009 08 122	Aquisição de Veículo	FMDAS1106	1-Projetos	35.117,00	4,00	36.522,00	3,81	37.913,00	3,81	39.358,00
	FUNDO MUNICIPAL DE ASSISTÊNCIA SOCIAL	Produto e Meta Física		1	1	1	1		1	
	Programa de Apoio Administrativo	Unidade de Medida								
	Assistência Social	Localização								
	Administração Geral									
1101 Objetivo 06.205 0103 12 361	Aquisição de Veiculo para o Transporte Escolar	SDE1101	1-Projetos	327.759,00	4,00	340.869,00	3,81	353.856,00	3,81	367.338,00
	SECRETARIA DE EDUCAÇÃO	Produto e Meta Física		1	1	1	1		1	
	Elevar o nível educacional da população	Unidade de Medida								
	Educação	Localização								
	Ensino Fundamental									
1003 Objetivo 06.202 0002 04 122	Aquisição de Veiculos	SDA1003	1-Projetos	46.822,00	4,00	48.695,00	3,81	50.550,00	3,81	52.476,00
	SECRETARIA DE ADMINISTRAÇÃO	Produto e Meta Física		1	1	1	1		1	
	Melhoramento das Ações Administrativas	Unidade de Medida								
	Administração	Localização								
	Administração Geral									

Total das Ações Governamentais

2.401.632,00

2.497.697,00

2.592.859,00

2.691.648,00



Prefeitura Municipal de Sobrado

Secretaria de Finanças

Departamento de Contabilidade - PPA-Plano Plurianual - 2026 à 2029 - R\$ 1,00

Relatórios de Ações Governamentais

Cód. Ação	Nome da Ação	Id. da Ação	Tipo de Ação	Valor (2026)	Valor (2027)	Valor (2028)	Valor (2029)
1102	Aquisição de Veículos	SDE1102	1-Projetos	128.294,00	133.426,00	138.509,00	143.786,00
Objetivo	SECRETARIA DE EDUCAÇÃO	Produto e Meta Física		1	1	1	1
0003	Qualidade dos Serviços da Educação na Rede Municipal	Unidade de Medida					
12	Educação	Localização					
361	Ensino Fundamental						
06.207	SEC DE INFRA-ESTRUTURA, OBRAS E SERVIÇOS URBANOS	Produto e Meta Física		1	1	1	1
0006	Melhoria e Modernização da Infraestrutura Municipal	Unidade de Medida					
04	Administração	Localização					
122	Administração Geral						
1006	Aquisição de veículos e/ou Ambulância	FMDS1006	1-Projetos	455.872,00	474.107,00	492.170,00	510.922,00
Objetivo	FUNDO MUNICIPAL DE SAÚDE	Produto e Meta Física		1	1	1	1
0005	Qualidade na Gestão da Saúde no Município	Unidade de Medida					
10	Saúde	Localização					
301	Atenção Básica						
2107	Aquisição e Distribuição de Fardamento Escolar	SDE2107	2-Atividades	105.351,00	109.565,00	113.739,00	118.073,00
Objetivo	SECRETARIA DE EDUCAÇÃO	Produto e Meta Física		1	1	1	1
0102	Apoio ao Estudante	Unidade de Medida					
12	Educação	Localização					
361	Ensino Fundamental						
2112	Aquisição e Distribuição de Material Escolar	SDE2112	2-Atividades	84.281,00	87.652,00	90.992,00	94.459,00
Objetivo	SECRETARIA DE EDUCAÇÃO	Produto e Meta Física		1	1	1	1
0102	Apoio ao Estudante	Unidade de Medida					
12	Educação	Localização					
361	Ensino Fundamental						
2173	BLOCO DE PROTEÇÃO ESPECIAL (MÉDIA E ALTA COMPLEXIDADE)	FMDAS2173	2-Atividades	0,00	0,00	0,00	0,00
Objetivo	FUNDO MUNICIPAL DE ASSISTÊNCIA SOCIAL	Produto e Meta Física		1	1	1	1
0012	Ampliação e Melhoria da Média e Alta Complexidade e Especialidades Med	Unidade de Medida					
08	Assistência Social	Localização					
245	Serviços Socioassistenciais						
Total das Ações Governamentais				3.269.075,00	3.399.838,00	3.529.370,00	3.663.841,00



Prefeitura Municipal de Sobrado

Secretaria de Finanças

Departamento de Contabilidade - PPA-Plano Plurianual - 2026 à 2029 - R\$ 1,00

Relatórios de Ações Governamentais

Cód. Ação	Nome da Ação	Id. da Ação	Tipo de Ação	Valor (2026)	Valor (2027)	Valor (2028)	Valor (2029)			
2031	BLOCO DE SOCIAL DE PROTEÇÃO SOCIAL BÁSICA (CRAS/PAIF/SCFV)	FMDAS2031	2-Atividades	617.820,00	4,00	642.533,00	3,81	667.013,00	3,81	692.427,00
Objetivo	FUNDO MUNICIPAL DE ASSISTÊNCIA SOCIAL	Produto e Meta Física		1	1	1	1		1	
	0008 Ação Voltadas à Valorização do Cidadão	Unidade de Medida								
	08 Assistência Social	Localização								
	244 Assistência Comunitária									
2175	CMAS	FMDAS2175	2-Atividades	0,00	4,00	0,00	3,81	0,00	3,81	0,00
Objetivo	FUNDO MUNICIPAL DE ASSISTÊNCIA SOCIAL	Produto e Meta Física		1	1	1	1		1	
	0009 Programa de Apoio Administrativo	Unidade de Medida								
	08 Assistência Social	Localização								
	245 Serviços Socioassistenciais									
2057	Construção , Reforma e /ou Ampliação de Unidades Basicas de Saude	FMDS2057	2-Atividades	722.229,00	4,00	751.118,00	3,81	779.736,00	3,81	809.444,00
Objetivo	FUNDO MUNICIPAL DE SAÚDE	Produto e Meta Física		1	1	1	1		1	
	0010 Gestão do Sistema Único de Saúde Municipal	Unidade de Medida								
	10 Saúde	Localização								
	301 Atenção Básica									
1108	Construção de Academia de Saúde	FMDS1108	1-Projetos	163.879,00	4,00	170.434,00	3,81	176.928,00	3,81	183.669,00
Objetivo	FUNDO MUNICIPAL DE SAÚDE	Produto e Meta Física		1	1	1	1		1	
	0011 Ampliação e Qualificação da Rede de Atenção Básica	Unidade de Medida								
	10 Saúde	Localização								
	301 Atenção Básica									
1005	Construção de Creches (Zona Urbana e Rural)	SDE1005	1-Projetos	725.751,00	4,00	754.781,00	3,81	783.538,00	3,81	813.391,00
Objetivo	SECRETARIA DE EDUCAÇÃO	Produto e Meta Física		1	1	1	1		1	
	0003 Qualidade dos Serviços da Educação na Rede Municipal	Unidade de Medida								
	12 Educação	Localização								
	365 Educação Infantil									
5001	Construção de Creches (Zona Urbana e Rural) destinadas Primeira Infância	SDE5001	1-Projetos	0,00	4,00	0,00	3,81	0,00	3,81	0,00
Objetivo	Construção de Creches (Zona Urbana e Rural) destinadas Primeira Infância	Produto e Meta Física		1	1	1	1		1	
	00.205 SECRETARIA DE EDUCAÇÃO	Unidade de Medida								
	5000 PRIMEIRA INFÂNCIA	Localização								
	12 Educação									
	365 Educação Infantil									
Total das Ações Governamentais				5.498.754,00		5.718.704,00		5.936.585,00		6.162.772,00



Prefeitura Municipal de Sobrado

Secretaria de Finanças

Departamento de Contabilidade - PPA-Plano Plurianual - 2026 à 2029 - R\$ 1,00

Relatórios de Ações Governamentais

Cód. Ação	Nome da Ação	Id. da Ação	Tipo de Ação	Valor (2026)		Valor (2027)		Valor (2028)		Valor (2029)	
1020 Objetivo 06.207 0006 17 511	Construção de Privadas	SDIOESU102	1-Projetos		44.482,00	4,00	46.261,00	3,81	48.024,00	3,81	49.854,00
	SEC DE INFRA-ESTRUTURA, OBRAS E SERVIÇOS URBANOS	Produto e Meta Física		1		1		1		1	
	Melhoria e Modernização da Infraestrutura Municipal	Unidade de Medida									
	Saneamento	Localização									
	Saneamento Básico Rural										
1018 Objetivo 06.207 0006 16 482	Construção e Melhorias em Habitações Populares na Zona Rural e Urbana	SDIOESU101	1-Projetos		25.753,00	4,00	26.783,00	3,81	27.804,00	3,81	28.863,00
	SEC DE INFRA-ESTRUTURA, OBRAS E SERVIÇOS URBANOS	Produto e Meta Física		1		1		1		1	
	Melhoria e Modernização da Infraestrutura Municipal	Unidade de Medida									
	Habitação	Localização									
	Habitação Urbana										
1016 Objetivo 06.207 0006 26 782	Construção e Recuperação de Estradas Vicinais	SDIOESU101	1-Projetos		89.432,00	4,00	93.009,00	3,81	96.553,00	3,81	100.232,00
	SEC DE INFRA-ESTRUTURA, OBRAS E SERVIÇOS URBANOS	Produto e Meta Física		1		1		1		1	
	Melhoria e Modernização da Infraestrutura Municipal	Unidade de Medida									
	Transporte	Localização									
	Transporte Rodoviário										
1031 Objetivo 06.210 0004 13 392	Construção, Ampliação e/ou Recuperação de Área de Lazer (Praça de Even	SDCDET1031	1-Projetos		111.204,00	4,00	115.652,00	3,81	120.059,00	3,81	124.633,00
	SECRETARIA DE CULTURA, DESPORTO E TURISMO	Produto e Meta Física		1		1		1		1	
	Incentivos Cultura, Esporte e Lazer no Município	Unidade de Medida									
	Cultura	Localização									
	Difusão Cultural										
1017 Objetivo 06.207 0006 15 451	Construção, Ampliação e/ou Recuperação de Praças, Parques e Jardins	SDIOESU101	1-Projetos		107.692,00	4,00	112.000,00	3,81	116.267,00	3,81	120.697,00
	SEC DE INFRA-ESTRUTURA, OBRAS E SERVIÇOS URBANOS	Produto e Meta Física		1		1		1		1	
	Melhoria e Modernização da Infraestrutura Municipal	Unidade de Medida									
	Urbanismo	Localização									
	Infra-Estrutura Urbana										
1028 Objetivo 06.210 0004 27 812	Construção, Ampliação e/ou Reforma de Campo de Futebol	SDCDET1028	1-Projetos		129.934,00	4,00	135.131,00	3,81	140.280,00	3,81	145.625,00
	SECRETARIA DE CULTURA, DESPORTO E TURISMO	Produto e Meta Física		1		1		1		1	
	Incentivos Cultura, Esporte e Lazer no Município	Unidade de Medida									
	Desporto e Lazer	Localização									
	Desporto Comunitário										

Total das Ações Governamentais

6.007.251,00

6.247.540,00

6.485.572,00

6.732.676,00



Prefeitura Municipal de Sobrado

Secretaria de Finanças

Departamento de Contabilidade - PPA-Plano Plurianual - 2026 à 2029 - R\$ 1,00

Relatórios de Ações Governamentais

Cód. Ação	Nome da Ação	Id. da Ação	Tipo de Ação	Valor (2026)	Valor (2027)	Valor (2028)	Valor (2029)			
1029 Objetivo 00.205	Construção, Ampliação e/ou Reforma de Ginásios e Quadras poliesportiva	SDE1029	1-Projetos	301.187,00	4,00	313.234,00	3,81	325.169,00	3,81	337.558,00
	SECRETARIA DE EDUCAÇÃO	Produto e Meta Física		1	1	1	1			
	0003 Qualidade dos Serviços da Educação na Rede Municipal	Unidade de Medida								
	12 Educação	Localização								
	361 Ensino Fundamental									
1103 Objetivo 00.210	Construção, Ampliação e/ou Reforma de Ginásios e Quadras Poliesportiva	SDCDET1103	1-Projetos	122.909,00	4,00	127.825,00	3,81	132.696,00	3,81	137.751,00
	SECRETARIA DE CULTURA, DESPORTO E TURISMO	Produto e Meta Física		1	1	1	1			
	0004 Incentivos Cultura, Esporte e Lazer no Município	Unidade de Medida								
	27 Desporto e Lazer	Localização								
	812 Desporto Comunitário									
1105 Objetivo 00.207	Construção, Ampliação e/ou Reforma de Matadouro Público	SDIOESU110	1-Projetos	163.879,00	4,00	170.434,00	3,81	176.928,00	3,81	183.669,00
	SEC DE INFRA-ESTRUTURA, OBRAS E SERVIÇOS URBANOS	Produto e Meta Física		1	1	1	1			
	0006 Melhoria e Modernização da Infraestrutura Municipal	Unidade de Medida								
	15 Urbanismo	Localização								
	451 Infra-Estrutura Urbana									
1023 Objetivo 00.207	Construção, Ampliação e/ou Reforma de Passagem Molhada	SDIOESU102	1-Projetos	60.869,00	4,00	63.304,00	3,81	65.716,00	3,81	68.219,00
	SEC DE INFRA-ESTRUTURA, OBRAS E SERVIÇOS URBANOS	Produto e Meta Física		1	1	1	1			
	0006 Melhoria e Modernização da Infraestrutura Municipal	Unidade de Medida								
	26 Transporte	Localização								
	782 Transporte Rodoviário									
1004 Objetivo 00.205	Construção, Ampliação e/ou Reforma de Unidades Escolares (Zona Urbana)	SDE1004	1-Projetos	862.942,00	4,00	897.460,00	3,81	931.653,00	3,81	967.149,00
	SECRETARIA DE EDUCAÇÃO	Produto e Meta Física		1	1	1	1			
	0003 Qualidade dos Serviços da Educação na Rede Municipal	Unidade de Medida								
	12 Educação	Localização								
	361 Ensino Fundamental									
1026 Objetivo 00.209	Construção, Ampliação e/ou Recuperação de Centro de Atividades para o	SDDS1026	1-Projetos	28.094,00	4,00	29.218,00	3,81	30.331,00	3,81	31.487,00
	SECRETARIA DE DESENVOLVIMENTO SOCIAL	Produto e Meta Física		1	1	1	1			
	0008 Ação Voltadas à Valorização do Cidadão	Unidade de Medida								
	08 Assistência Social	Localização								
	241 Assistência À Pessoa Idosa									
Total das Ações Governamentais				7.547.131,00		7.849.015,00		8.148.065,00		8.458.509,00



Prefeitura Municipal de Sobrado

Secretaria de Finanças

Departamento de Contabilidade - PPA-Plano Plurianual - 2026 à 2029 - R\$ 1,00

Relatórios de Ações Governamentais

Cód. Ação	Nome da Ação	Id. da Ação	Tipo de Ação	Valor (2026)	Valor (2027)	Valor (2028)	Valor (2029)			
2004 Objetivo 06.203 0009 04 122	Contribuições ao PASEP	SDF2004	2-Atividades	327.758,00	4,00	340.868,00	3,81	353.855,00	3,81	367.337,00
	SECRETARIA DE FINANÇAS	Produto e Meta Física		1	1	1	1			
	Programa de Apoio Administrativo	Unidade de Medida								
	Administração	Localização								
	Administração Geral									
1010 Objetivo 06.207 0006 17 512	Expansão da Rede de Esgotamento Sanitário (Zona Urbana e Rural)	SDIOESU101	1-Projetos	13.398,00	4,00	13.934,00	3,81	14.465,00	3,81	15.016,00
	SEC DE INFRA-ESTRUTURA, OBRAS E SERVIÇOS URBANOS	Produto e Meta Física		1	1	1	1			
	Melhoria e Modernização da Infraestrutura Municipal	Unidade de Medida								
	Saneamento	Localização								
	Saneamento Básico Urbano									
1015 Objetivo 06.207 0006 15 451	Expansão da Rede de Iluminação Pública	SDIOESU101	1-Projetos	60.869,00	4,00	63.304,00	3,81	65.716,00	3,81	68.219,00
	SEC DE INFRA-ESTRUTURA, OBRAS E SERVIÇOS URBANOS	Produto e Meta Física		1	1	1	1			
	Melhoria e Modernização da Infraestrutura Municipal	Unidade de Medida								
	Urbanismo	Localização								
	Infra-Estrutura Urbana									
2064 Objetivo 00.211 0009 08 122	GESTÃO DE BENEFÍCIOS EVENTUAIS	FMDAS2064	2-Atividades	0,00	4,00	0,00	3,81	0,00	3,81	0,00
	GESTÃO DE BENEFÍCIOS EVENTUAIS	Produto e Meta Física		1	1	1	1			
	FUNDO MUNICIPAL DE ASSISTÊNCIA SOCIAL	Unidade de Medida								
	Programa de Apoio Administrativo	Localização								
	Assistência Social									
2035 Objetivo 00.211 0008 08 244	GESTÃO DESCENTRALIZADA DO PROGRAMA BOLSA FAMÍLIA	FMDAS2035	2-Atividades	52.092,00	4,00	54.176,00	3,81	56.240,00	3,81	58.383,00
	FUNDO MUNICIPAL DE ASSISTÊNCIA SOCIAL	Produto e Meta Física		1	1	1	1			
	Ação Voltadas à Valorização do Cidadão	Unidade de Medida								
	Assistência Social	Localização								
	Assistência Comunitária									
2063 Objetivo 00.211 0009 08 122	GESTÃO DESCENTRALIZADA DO SUAS – IGD-SUAS	FMDAS2063	2-Atividades	0,00	4,00	0,00	3,81	0,00	3,81	0,00
	GESTÃO DESCENTRALIZADA DO SUAS – IGD-SUAS	Produto e Meta Física		1	1	1	1			
	FUNDO MUNICIPAL DE ASSISTÊNCIA SOCIAL	Unidade de Medida								
	Programa de Apoio Administrativo	Localização								
	Assistência Social									
	Administração Geral									
Total das Ações Governamentais				8.001.248,00		8.321.297,00		8.638.341,00		8.967.464,00



Prefeitura Municipal de Sobrado

Secretaria de Finanças

Departamento de Contabilidade - PPA-Plano Plurianual - 2026 à 2029 - R\$ 1,00

Relatórios de Ações Governamentais

Cód. Ação	Nome da Ação	Id. da Ação	Tipo de Ação	Valor (2026)	Valor (2027)	Valor (2028)	Valor (2029)			
1021 Objetivo 00.207 0644 18 544	Implantação de Abastecimento D'agua na Zona Rural e Urbana	SDIOESU102	1-Projetos	105.350,00	4,00	109.564,00	3,81	113.738,00	3,81	118.072,00
	SEC DE INFRA-ESTRUTURA, OBRAS E SERVIÇOS URBANOS	Produto e Meta Física		1	1	1	1			
	Implantação de Abastecimento D'gua	Unidade de Medida								
	Gestão Ambiental	Localização								
	Recursos Hidricos									
2102 Objetivo 06.205 0003 12 365	Manutenção da Educação Infantil	SDE2102	2-Atividades	2.810.533,00	4,00	2.922.954,00	3,81	3.034.319,00	3,81	3.149.926,00
	SECRETARIA DE EDUCAÇÃO	Produto e Meta Física		1	1	1	1			
	Qualidade dos Serviços da Educação na Rede Municipal	Unidade de Medida								
	Educação	Localização								
	Educação Infantil									
2106 Objetivo 06.205 0102 12 361	Manutenção da Merenda Escolar	SDE2106	2-Atividades	398.461,00	4,00	414.399,00	3,81	430.188,00	3,81	446.578,00
	SECRETARIA DE EDUCAÇÃO	Produto e Meta Física		1	1	1	1			
	Apoio ao Estudante	Unidade de Medida								
	Educação	Localização								
	Ensino Fundamental									
2027 Objetivo 00.207 0009 04 122	Manutenção da Secretaria de Infra-Estrutura, Obras e Serviços Urbanos	SDIOESU202	2-Atividades	2.712.197,00	4,00	2.820.685,00	3,81	2.928.153,00	3,81	3.039.716,00
	SEC DE INFRA-ESTRUTURA, OBRAS E SERVIÇOS URBANOS	Produto e Meta Física		1	1	1	1			
	Programa de Apoio Administrativo	Unidade de Medida								
	Administração	Localização								
	Administração Geral									
2003 Objetivo 06.202 0009 04 122	Manutenção da Secretaria de Administração	SDA2003	2-Atividades	1.993.359,00	4,00	2.073.093,00	3,81	2.152.078,00	3,81	2.234.072,00
	SECRETARIA DE ADMINISTRAÇÃO	Produto e Meta Física		1	1	1	1			
	Programa de Apoio Administrativo	Unidade de Medida								
	Administração	Localização								
	Administração Geral									
2030 Objetivo 06.208 0009 20 122	Manutenção da Secretaria de Agricultura	SDA2030	2-Atividades	522.427,00	4,00	543.324,00	3,81	564.025,00	3,81	585.514,00
	SECRETARIA DA AGRICULTURA	Produto e Meta Física		1	1	1	1			
	Programa de Apoio Administrativo	Unidade de Medida								
	Agricultura	Localização								
	Administração Geral									
Total das Ações Governamentais				16.543.575,00		17.205.316,00		17.860.842,00		18.541.342,00



Prefeitura Municipal de Sobrado

Secretaria de Finanças

Departamento de Contabilidade - PPA-Plano Plurianual - 2026 à 2029 - R\$ 1,00

Relatórios de Ações Governamentais

Cód. Ação	Nome da Ação	Id. da Ação	Tipo de Ação	Valor (2026)	Valor (2027)	Valor (2028)	Valor (2029)			
2053 Objetivo 00.214 0002 04 122	Manutenção da Secretaria de Articulação Política	SDAP2053	2-Atividades	72.579,00	4,00	75.482,00	3,81	78.358,00	3,81	81.343,00
	SECRETARIA DE ARTICULAÇÃO POLÍTICA	Produto e Meta Física		1	1	1	1	1	1	
	Melhoramento das Ações Administrativas	Unidade de Medida								
	Administração	Localização								
	Administração Geral									
2040 Objetivo 00.210 0004 13 122	Manutenção da Secretaria de Cultura, Desportos e Turismo	SDCDET2040	2-Atividades	255.419,00	4,00	265.636,00	3,81	275.756,00	3,81	286.263,00
	SECRETARIA DE CULTURA, DESPORTO E TURISMO	Produto e Meta Física		1	1	1	1	1	1	
	Incentivos Cultura, Esporte e Lazer no Município	Unidade de Medida								
	Cultura	Localização								
	Administração Geral									
2034 Objetivo 00.209 0009 08 122	Manutenção da Secretaria de Desenvolvimento Social	SDDS2034	2-Atividades	732.304,00	4,00	761.596,00	3,81	790.613,00	3,81	820.735,00
	SECRETARIA DE DESENVOLVIMENTO SOCIAL	Produto e Meta Física		1	1	1	1	1	1	
	Programa de Apoio Administrativo	Unidade de Medida								
	Assistência Social	Localização								
	Administração Geral									
2172 Objetivo 00.216 0004 27 122	Manutenção da Secretaria de Desportos	FMD0216217	2-Atividades	104.649,00	4,00	108.835,00	3,81	112.982,00	3,81	117.286,00
	Manutenção da Secretaria de Desportos	Produto e Meta Física		1	1	1	1	1	1	
	Secretaria de Desportos	Unidade de Medida								
	Incentivos Cultura, Esporte e Lazer no Município	Localização								
	Desporto e Lazer									
	Administração Geral									
2009 Objetivo 00.205 0003 12 361	Manutenção da Secretaria de Educação	SDE2009	2-Atividades	1.203.567,00	4,00	1.251.710,00	3,81	1.299.400,00	3,81	1.348.907,00
	SECRETARIA DE EDUCAÇÃO	Produto e Meta Física		1	1	1	1	1	1	
	Qualidade dos Serviços da Educação na Rede Municipal	Unidade de Medida								
	Educação	Localização								
	Ensino Fundamental									
2005 Objetivo 00.203 0009 04 122	Manutenção da Secretaria de Finanças	SDF2005	2-Atividades	1.611.064,00	4,00	1.675.507,00	3,81	1.739.343,00	3,81	1.805.612,00
	SECRETARIA DE FINANÇAS	Produto e Meta Física		1	1	1	1	1	1	
	Programa de Apoio Administrativo	Unidade de Medida								
	Administração	Localização								
	Administração Geral									

Total das Ações Governamentais

20.523.157,00

21.344.082,00

22.157.294,00

23.001.488,00



Prefeitura Municipal de Sobrado

Secretaria de Finanças

Departamento de Contabilidade - PPA-Plano Plurianual - 2026 à 2029 - R\$ 1,00

Relatórios de Ações Governamentais

Cód. Ação	Nome da Ação	Id. da Ação	Tipo de Ação	Valor (2026)	Valor (2027)	Valor (2028)	Valor (2029)
2171 Objetivo 00.215 0009 18 122	Manutenção da Secretaria de Meio Ambiente Manutenção da Secretaria de Meio Ambiente Secretaria de Meio Ambiente Programa de Apoio Administrativo Gestão Ambiental Administração Geral	FMA2171 Produto e Meta Física Unidade de Medida Localização	2-Atividades	68.362,00 1	4,00 1	71.096,00 3,81 1	73.805,00 3,81 1 76.617,00
5002 Objetivo 00.205 5000 12 365	Manutenção das Atividades da Primeira Infância Manutenção das Atividades da Primeira Infância SECRETARIA DE EDUCAÇÃO PRIMEIRA INFÂNCIA Educação Educação Infantil	SDE5002 Produto e Meta Física Unidade de Medida Localização	1-Projetos	0,00 1	4,00 1	0,00 3,81 1	0,00 3,81 1 0,00
2038 Objetivo 00.211 0008 08 244	Manutenção das Atividades do CRAS/PAIF FUNDO MUNICIPAL DE ASSISTÊNCIA SOCIAL Ação Voltadas à Valorização do Cidadão Assistência Social Assistência Comunitária	FMDAS2038 Produto e Meta Física Unidade de Medida Localização	2-Atividades	38.632,00 1	4,00 1	40.177,00 3,81 1	41.708,00 3,81 1 43.297,00
2039 Objetivo 00.211 0008 08 241	Manutenção das Atividades do IDOSO FUNDO MUNICIPAL DE ASSISTÊNCIA SOCIAL Ação Voltadas à Valorização do Cidadão Assistência Social Assistência à Pessoa Idosa	FMDAS2039 Produto e Meta Física Unidade de Medida Localização	2-Atividades	42.376,00 1	4,00 1	44.071,00 3,81 1	45.750,00 3,81 1 47.493,00
2037 Objetivo 00.211 0008 08 244	Manutenção das Atividades do Programa - SCFV FUNDO MUNICIPAL DE ASSISTÊNCIA SOCIAL Ação Voltadas à Valorização do Cidadão Assistência Social Assistência Comunitária	FMDAS2037 Produto e Meta Física Unidade de Medida Localização	2-Atividades	91.304,00 1	4,00 1	94.956,00 3,81 1	98.574,00 3,81 1 102.330,00
2019 Objetivo 00.212 0010 10 301	Manutenção das Atividades do Programa de Atenção Básica FUNDO MUNICIPAL DE SAÚDE Gestão do Sistema Único de Saúde Municipal Saúde Atenção Básica	FMDS2019 Produto e Meta Física Unidade de Medida Localização	2-Atividades	7.539.258,00 1	4,00 1	7.840.828,00 3,81 1	8.139.564,00 3,81 1 8.449.681,00
Total das Ações Governamentais				28.303.089,00		29.435.210,00	30.556.695,00 31.720.906,00



Prefeitura Municipal de Sobrado

Secretaria de Finanças

Departamento de Contabilidade - PPA-Plano Plurianual - 2026 à 2029 - R\$ 1,00

Relatórios de Ações Governamentais

Cód. Ação	Nome da Ação	Id. da Ação	Tipo de Ação	Valor (2026)	Valor (2027)	Valor (2028)	Valor (2029)			
Objetivo 06.212	2021 Manutenção de Ações de Suporte à Administração Geral - Secretaria de	FMDS2021	2-Atividades	2.491.162,00	4,00	2.590.808,00	3,81	2.689.518,00	3,81	2.791.989,00
	FUNDO MUNICIPAL DE SAÚDE	Produto e Meta Física		1	1	1	1			
	0010 Gestão do Sistema Único de Saúde Municipal	Unidade de Medida								
	10 Saúde	Localização								
	301 Atenção Básica									
Objetivo 06.205	2010 Manutenção de Outros Programas - FNDE	SDE2010	2-Atividades	306.920,00	4,00	319.197,00	3,81	331.358,00	3,81	343.983,00
	SECRETARIA DE EDUCAÇÃO	Produto e Meta Física		1	1	1	1			
	0003 Qualidade dos Serviços da Educação na Rede Municipal	Unidade de Medida								
	12 Educação	Localização								
	361 Ensino Fundamental									
Objetivo 06.209	2032 Manutenção de Programas de Assistência à Comunidade	SDDS2032	2-Atividades	698.008,00	4,00	725.928,00	3,81	753.586,00	3,81	782.298,00
	SECRETARIA DE DESENVOLVIMENTO SOCIAL	Produto e Meta Física		1	1	1	1			
	0008 Ação Voltadas à Valorização do Cidadão	Unidade de Medida								
	08 Assistência Social	Localização								
	244 AssistÃncia ComunitÃria									
Objetivo 06.212	2051 Manutenção do Conselho Municipal de Saúde	FMDS2051	2-Atividades	9.366,00	4,00	9.741,00	3,81	10.112,00	3,81	10.497,00
	FUNDO MUNICIPAL DE SAÚDE	Produto e Meta Física		1	1	1	1			
	0010 Gestão do Sistema Único de Saúde Municipal	Unidade de Medida								
	10 Saúde	Localização								
	301 Atenção Básica									
Objetivo 06.209	2033 Manutenção do Conselho Tutelar	SDDS2033	2-Atividades	124.081,00	4,00	129.044,00	3,81	133.961,00	3,81	139.065,00
	SECRETARIA DE DESENVOLVIMENTO SOCIAL	Produto e Meta Física		1	1	1	1			
	0009 Programa de Apoio Administrativo	Unidade de Medida								
	08 Assistência Social	Localização								
	243 AssistÃncia Ã CrianÃsa e ao Adolescente									
Objetivo 06.205	2101 Manutenção do Ensino Fundamental	SDE2101	2-Atividades	13.881.045,00	4,00	14.436.287,00	3,81	14.986.309,00	3,81	15.557.288,00
	SECRETARIA DE EDUCAÇÃO	Produto e Meta Física		1	1	1	1			
	0003 Qualidade dos Serviços da Educação na Rede Municipal	Unidade de Medida								
	12 Educação	Localização								
	361 Ensino Fundamental									
Total das Ações Governamentais				45.813.671,00		47.646.215,00		49.461.539,00		51.346.026,00



Prefeitura Municipal de Sobrado

Secretaria de Finanças

Departamento de Contabilidade - PPA-Plano Plurianual - 2026 à 2029 - R\$ 1,00

Relatórios de Ações Governamentais

Cód. Ação	Nome da Ação	Id. da Ação	Tipo de Ação	Valor (2026)	Valor (2027)	Valor (2028)	Valor (2029)			
2042 Objetivo 06.211 0009 08 122	Manutenção do Fundo de Assistência Social	FMDAS2042	2-Atividades	243.595,00	4,00	253.339,00	3,81	262.991,00	3,81	273.011,00
	FUNDO MUNICIPAL DE ASSISTÊNCIA SOCIAL	Produto e Meta Física		1	1	1	1		1	
	Programa de Apoio Administrativo	Unidade de Medida								
	Assistência Social	Localização								
	Administração Geral									
2002 Objetivo 06.201 0002 04 122	Manutenção do Gabinete do Prefeito	GDP2002	2-Atividades	861.890,00	4,00	896.366,00	3,81	930.517,00	3,81	965.970,00
	GABINETE DO PREFEITO	Produto e Meta Física		1	1	1	1		1	
	Melhoramento das Ações Administrativas	Unidade de Medida								
	Administração	Localização								
	Administração Geral									
2113 Objetivo 06.212 0010 10 303	Manutenção do Programa de Assistência Farmaceutica	FMDS2113	2-Atividades	269.230,00	4,00	279.999,00	3,81	290.667,00	3,81	301.742,00
	FUNDO MUNICIPAL DE SAÚDE	Produto e Meta Física		1	1	1	1		1	
	Gestão do Sistema Único de Saúde Municipal	Unidade de Medida								
	Saúde	Localização								
	Suporte Profilático e Terapêutico									
2105 Objetivo 06.212 0012 10 302	Manutenção do Programa de Atenção de Média e Alta Complexidade Ambula	FMDS2105	2-Atividades	125.597,00	4,00	130.621,00	3,81	135.598,00	3,81	140.764,00
	FUNDO MUNICIPAL DE SAÚDE	Produto e Meta Física		1	1	1	1		1	
	Ampliação e Melhoria da Média e Alta Complexidade e Especialidades Médicas	Unidade de Medida								
	Saúde	Localização								
	Assistência Hospitalar e Ambulatorial									
2022 Objetivo 06.212 0013 10 305	Manutenção do Programa de Vigilância em Saude	FMDS2022	2-Atividades	300.512,00	4,00	312.532,00	3,81	324.440,00	3,81	336.801,00
	FUNDO MUNICIPAL DE SAÚDE	Produto e Meta Física		1	1	1	1		1	
	Vigilância e Promoção da Saúde	Unidade de Medida								
	Saúde	Localização								
	Vigilância Epidemiológica									
2108 Objetivo 06.205 0103 12 361	Manutenção do Serviço de Transporte Escolar	SDE2108	2-Atividades	450.667,00	4,00	468.694,00	3,81	486.551,00	3,81	505.088,00
	SECRETARIA DE EDUCAÇÃO	Produto e Meta Física		1	1	1	1		1	
	Elevar o nível educacional da população	Unidade de Medida								
	Educação	Localização								
	Ensino Fundamental									
Total das Ações Governamentais				48.065.162,00		49.987.766,00		51.892.303,00		53.869.402,00



Prefeitura Municipal de Sobrado

Secretaria de Finanças

Departamento de Contabilidade - PPA-Plano Plurianual - 2026 à 2029 - R\$ 1,00

Relatórios de Ações Governamentais

Cód. Ação	Nome da Ação	Id. da Ação	Tipo de Ação	Valor (2026)	Valor (2027)	Valor (2028)	Valor (2029)			
2104 Objetivo 06.203 0009 04 122	Manutenção dos Encargos Previdenciários e Contributivos	SDF2104	2-Atividades	221.119,00	4,00	229.964,00	3,81	238.725,00	3,81	247.821,00
	SECRETARIA DE FINANÇAS	Produto e Meta Física		1	1	1	1			
	Programa de Apoio Administrativo	Unidade de Medida								
	Administração	Localização								
	Administração Geral									
2026 Objetivo 06.207 0006 15 452	Manutenção dos Serviços de Limpeza (Urbana e Rural)	SDIOESU202	2-Atividades	171.956,00	4,00	178.834,00	3,81	185.648,00	3,81	192.721,00
	SEC DE INFRA-ESTRUTURA, OBRAS E SERVIÇOS URBANOS	Produto e Meta Física		1	1	1	1		1	
	Melhoria e Modernização da Infraestrutura Municipal	Unidade de Medida								
	Urbanismo	Localização								
	Serviços Urbanos									
2041 Objetivo 06.210 0004 27 812	Manutenção e Apoio das Atividades de Premiações Esportiva, Lazer e Eve	SDCDET2041	2-Atividades	79.366,00	4,00	82.541,00	3,81	85.685,00	3,81	88.950,00
	SECRETARIA DE CULTURA, DESPORTO E TURISMO	Produto e Meta Física		1	1	1	1		1	
	Incentivos Cultura, Esporte e Lazer no Município	Unidade de Medida								
	Desporto e Lazer	Localização								
	Desporto Comunitário									
2001 Objetivo 06.101 0001 01 031	Operacionalização das Atividades Administrativas	CM2001	2-Atividades	1.581.672,00	4,00	1.644.939,00	3,81	1.707.611,00	3,81	1.772.671,00
	CÂMARA MUNICIPAL	Produto e Meta Física		1	1	1	1		1	
	Ações do Poder Legislativo Municipal	Unidade de Medida								
	Legislativa	Localização								
	Ação Legislativa									
1014 Objetivo 06.207 0006 15 451	Pavimentação	SDIOESU101	1-Projetos	92.996,00	4,00	96.716,00	3,81	100.401,00	3,81	104.226,00
	SEC DE INFRA-ESTRUTURA, OBRAS E SERVIÇOS URBANOS	Produto e Meta Física		1	1	1	1		1	
	Melhoria e Modernização da Infraestrutura Municipal	Unidade de Medida								
	Urbanismo	Localização								
	Infra-Estrutura Urbana									
1012 Objetivo 06.207 0006 18 544	Perfuração e Instalação de Poços Artesianos	SDIOESU101	1-Projetos	91.072,00	4,00	94.715,00	3,81	98.324,00	3,81	102.070,00
	SEC DE INFRA-ESTRUTURA, OBRAS E SERVIÇOS URBANOS	Produto e Meta Física		1	1	1	1		1	
	Melhoria e Modernização da Infraestrutura Municipal	Unidade de Medida								
	Gestão Ambiental	Localização								
	Recursos Hídricos									
Total das Ações Governamentais				50.303.343,00		52.315.475,00		54.308.697,00		56.377.861,00



Prefeitura Municipal de Sobrado

Secretaria de Finanças

Departamento de Contabilidade - PPA-Plano Plurianual - 2026 à 2029 - R\$ 1,00

Relatórios de Ações Governamentais

Cód. Ação	Nome da Ação	Id. da Ação	Tipo de Ação	Valor (2026)	Valor (2027)	Valor (2028)	Valor (2029)			
2062	PRIMEIRA INFÂNCIA NO SUAS – PROGRAMA CRIANÇA FELIZ	FMDAS2062	2-Atividades	321.909,00	4,00	334.785,00	3,81	347.541,00	3,81	360.782,00
Objetivo	PRIMEIRA INFÂNCIA NO SUAS – PROGRAMA CRIANÇA FELIZ	Produto e Meta Física		1	1	1	1			
		Unidade de Medida								
		Localização								
00.211	FUNDO MUNICIPAL DE ASSISTÊNCIA SOCIAL									
0008	Ação Voltadas à Valorização do Cidadão									
08	Assistência Social									
243	AssistÃncia Ã CrianÃça e ao Adolescente									
2174	PROCAD SUAS	FMDAS2174	2-Atividades	0,00	4,00	0,00	3,81	0,00	3,81	0,00
Objetivo	FUNDO MUNICIPAL DE ASSISTÊNCIA SOCIAL	Produto e Meta Física		1	1	1	1		1	
		Unidade de Medida								
		Localização								
00.211	FUNDO MUNICIPAL DE ASSISTÊNCIA SOCIAL									
0009	Programa de Apoio Administrativo									
08	Assistência Social									
245	Serviços Socioassistenciais									
2065	PROCADSUAS	FMDAS2065	2-Atividades	0,00	4,00	0,00	3,81	0,00	3,81	0,00
Objetivo	PROCADSUAS	Produto e Meta Física		1	1	1	1		1	
		Unidade de Medida								
		Localização								
00.211	FUNDO MUNICIPAL DE ASSISTÊNCIA SOCIAL									
0009	Programa de Apoio Administrativo									
08	Assistência Social									
122	Administração Geral									
1025	Programa Nacional de Fortalecimento da Agricultura Familiar - PRONAF	SDA1025	1-Projetos	42.726,00	4,00	44.435,00	3,81	46.128,00	3,81	47.885,00
Objetivo	SECRETARIA DA AGRICULTURA	Produto e Meta Física		1	1	1	1		1	
		Unidade de Medida								
		Localização								
00.208	SECRETARIA DA AGRICULTURA									
0007	Desenvolvimento do Setor Primário do Município									
20	Agricultura									
608	Promoção da Produção Agropecuária									
1013	Recuperação de Prédios Municipais	SDIOESU101	1-Projetos	271.571,00	4,00	282.434,00	3,81	293.195,00	3,81	304.365,00
Objetivo	SEC DE INFRA-ESTRUTURA, OBRAS E SERVIÇOS URBANOS	Produto e Meta Física		1	1	1	1		1	
		Unidade de Medida								
		Localização								
00.207	SEC DE INFRA-ESTRUTURA, OBRAS E SERVIÇOS URBANOS									
0006	Melhoria e Modernização da Infraestrutura Municipal									
04	Administração									
122	Administração Geral									
9999	Reserva de Contingência	SDF9999	9-Reserva de Contingê	526.755,00	4,00	547.825,00	3,81	568.697,00	3,81	590.365,00
Objetivo	SECRETARIA DE FINANÇAS	Produto e Meta Física		1	1	1	1		1	
		Unidade de Medida								
		Localização								
00.203	SECRETARIA DE FINANÇAS									
9999	Reserva de Contingência									
99	Reserva de Contingência									
999	Reserva de Contingência									
Total das Ações Governamentais				51.466.304,00	53.524.954,00	55.564.258,00	57.681.258,00			



Prefeitura Municipal de Sobrado

Secretaria de Finanças

Departamento de Contabilidade - PPA-Plano Plurianual - 2026 à 2029 - R\$ 1,00

Relatórios de Ações Governamentais

Cód. Ação	Nome da Ação	Id. da Ação	Tipo de Ação	Valor (2026)		Valor (2027)		Valor (2028)		Valor (2029)	
2066	VIGILÂNCIA SOCIOASSISTENCIAL	FMDAS2066	2-Atividades	0,00	4,00	0,00	3,81	0,00	3,81	0,00	
Objetivo	VIGILÂNCIA SOCIOASSISTENCIAL	Produto e Meta Física		1	1		1		1		
00.211	FUNDO MUNICIPAL DE ASSISTÊNCIA SOCIAL	Unidade de Medida									
0009	Programa de Apoio Administrativo	Localização									
08	Assistência Social										
122	Administração Geral										

Total das Ações Governamentais

51.466.304,00

53.524.954,00

55.564.258,00

57.681.258,00

Mediana - Agregado	2025							2026							2027							2028						
	Há 4 semanas	Há 1 semana	Hoje	Comp. semanal *	Resp. **	5 dias úteis	Resp. ***	Há 4 semanas	Há 1 semana	Hoje	Comp. semanal *	Resp. **	5 dias úteis	Resp. ***	Há 4 semanas	Há 1 semana	Hoje	Comp. semanal *	Resp. **	5 dias úteis	Resp. ***	Há 4 semanas	Há 1 semana	Hoje	Comp. semanal *	Resp. **	5 dias úteis	Resp. ***
IPCA (variação %)	5,17	5,07	5,05	▼ (11)	148	5,05	60	4,50	4,43	4,41	▼ (4)	145	4,35	58	4,00	4,00	4,00	= (25)	123			3,81	3,80	3,80	= (3)	111		
PIB Total (variação % sobre ano anterior)	2,23	2,23	2,21	▼ (1)	111	2,21	41	1,89	1,88	1,87	▼ (2)	106	1,87	38	2,00	1,95	1,93	▼ (2)	78			2,00	2,00	2,00	= (74)	75		
Câmbio (R\$/US\$)	5,65	5,60	5,60	= (2)	123	5,60	47	5,70	5,70	5,70	= (4)	118	5,70	46	5,71	5,70	5,70	= (3)	93			5,76	5,70	5,70	= (3)	84		
Selic (% a.a)	15,00	15,00	15,00	= (7)	137	15,00	65	12,50	12,50	12,50	= (28)	134	12,50	63	10,50	10,50	10,50	= (26)	111			10,00	10,00	10,00	= (33)	99		
IGP-M (variação %)	2,18	1,33	1,28	▼ (13)	75	1,28	30	4,50	4,43	4,40	▼ (1)	73	4,42	28	4,00	4,00	4,00	= (30)	60			3,96	3,96	3,96	= (2)	56		
IPCA Administrados (variação %)	4,40	4,71	4,71	= (1)	103	4,69	38	4,29	4,19	4,17	▼ (1)	100	4,16	37	4,00	4,00	4,00	= (29)	64			3,70	3,72	3,72	= (1)	60		
Conta corrente (US\$ bilhões)	-56,70	-60,00	-62,00	▼ (4)	37	-60,00	14	-55,00	-61,60	-61,70	▼ (1)	36	-60,00	14	-50,00	-52,30	-53,90	▼ (4)	24			-51,03	-57,00	-57,00	= (1)	21		
Balança comercial (US\$ bilhões)	70,90	65,25	65,00	▼ (5)	39	65,20	17	77,94	70,79	69,00	▼ (1)	35	69,73	14	80,00	78,30	78,13	▼ (1)	26			81,10	80,00	75,00	▼ (1)	19		
Investimento direto no país (US\$ bilhões)	70,00	70,00	70,00	= (34)	35	70,00	13	70,00	70,00	70,00	= (20)	35	70,00	13	73,50	73,00	72,00	▼ (1)	25			75,00	75,00	74,50	▼ (1)	22		
Dívida líquida do setor público (% do PIB)	65,80	65,80	65,80	= (10)	54	65,75	22	70,01	70,20	70,15	▼ (1)	52	70,00	22	74,00	74,00	74,00	= (8)	46			76,13	76,00	76,00	= (3)	42		
Resultado primário (% do PIB)	-0,56	-0,55	-0,53	▲ (1)	62	-0,50	25	-0,65	-0,65	-0,61	▲ (1)	61	-0,62	25	-0,40	-0,30	-0,30	= (3)	46			-0,10	-0,04	-0,08	▼ (1)	40		
Resultado nominal (% do PIB)	-8,70	-8,50	-8,40	▲ (3)	52	-8,39	22	-8,50	-8,50	-8,50	= (12)	50	-8,35	22	-7,30	-7,30	-7,38	▼ (1)	38			-6,66	-6,71	-6,73	▼ (1)	34		

* comportamento dos indicadores desde o Focus-Relatório de Mercado anterior; os valores entre parênteses expressam o número de semanas em que vem ocorrendo o último comportamento ** respondentes nos últimos 30 dias *** respondentes nos últimos 5 dias úteis

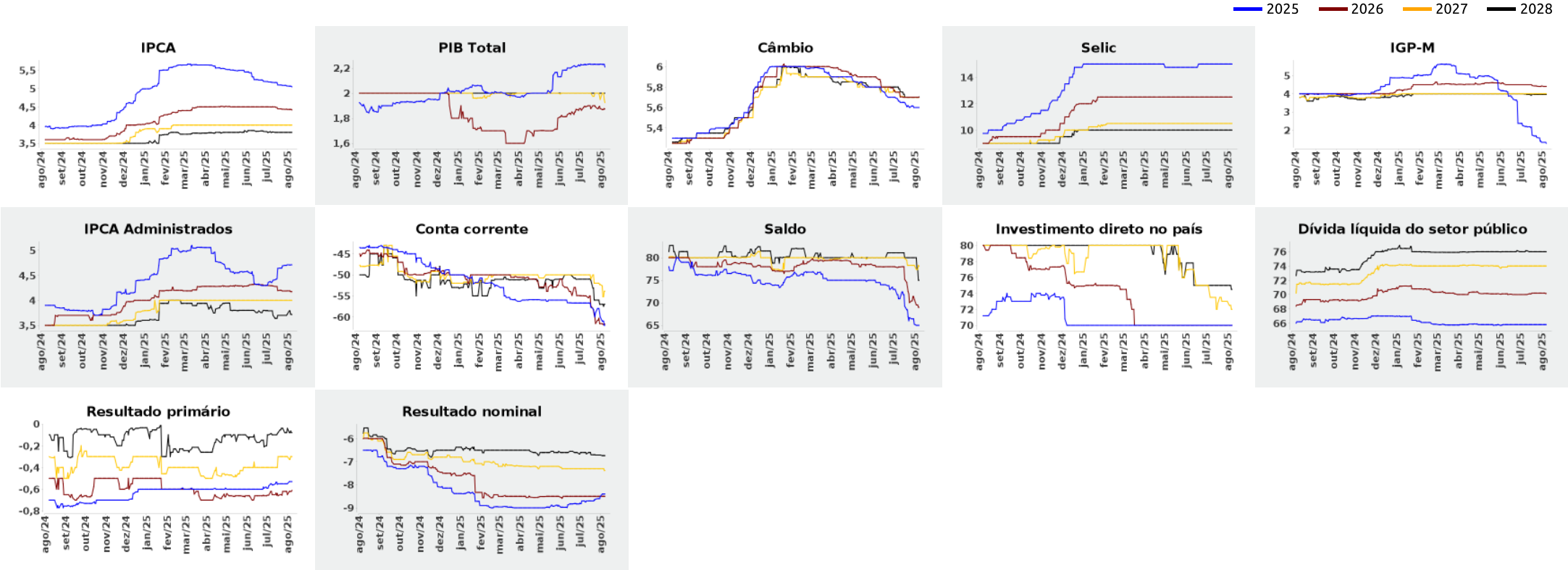

▲ Aumento ▼ Diminuição = Estabilidade

Mediana - Agregado

	Há 4 semanas	Há 1 semana	Hoje	Comp. semanal *	Resp. **	5 dias úteis
IPCA (variação %)	0,25	0,34	0,34	= (2)	144	0,36
Câmbio (R\$/US\$)	5,55	-	-			
Selic (% a.a)	15,00	-	-			
IGP-M (variação %)	0,15	-	-			

ago/2025

Há 4 semanas	Há 1 semana	Hoje	Comp. semanal *	Resp. **	5 dias úteis
0,27	-0,05	-0,06	▼ (2)	144	-0,08
5,59	5,56	5,55	▼ (1)	114	5,54
-	-	-			
0,39	0,27	0,24	▼ (2)	70	0,27

set/2025

Há 4 semanas	Há 1 semana	Hoje	Comp. semanal *	Resp. **	5 dias úteis
0,32	0,53	0,55	▲ (2)	144	0,58
5,60	5,57	5,57	= (2)	114	5,56
15,00	15,00	15,00	= (7)	134	15,00
0,55	0,54	0,54	= (1)	71	0,54

Infl. 12 m suav.

Há 4 semanas	Há 1 semana	Hoje	Comp. semanal *	Resp. **	5 dias úteis
4,65	4,39	4,35	▼ (5)	134	4,36
5,42	5,26	5,29	▲ (2)	63	5,31

* comportamento dos indicadores desde o Focus-Relatório de Mercado anterior; os valores entre parênteses expressam o número de semanas em que vem ocorrendo o último comportamento ** respondentes nos últimos 30 dias

— jul/2025 — ago/2025 — set/2025

